

Prilozi (1-18)

Rudić, Bojana

Supplement / Prilog

Publication year / Godina izdavanja: **2017**

Permanent link / Trajna poveznica: <https://urn.nsk.hr/urn:nbn:hr:119:485472>

Rights / Prava: [In copyright](#)/[Zaštićeno autorskim pravom.](#)

Download date / Datum preuzimanja: **2025-04-05**



Repository / Repozitorij:

[Faculty of Transport and Traffic Sciences -
Institutional Repository](#)



Prilog 1. Kopija katastarskog plana

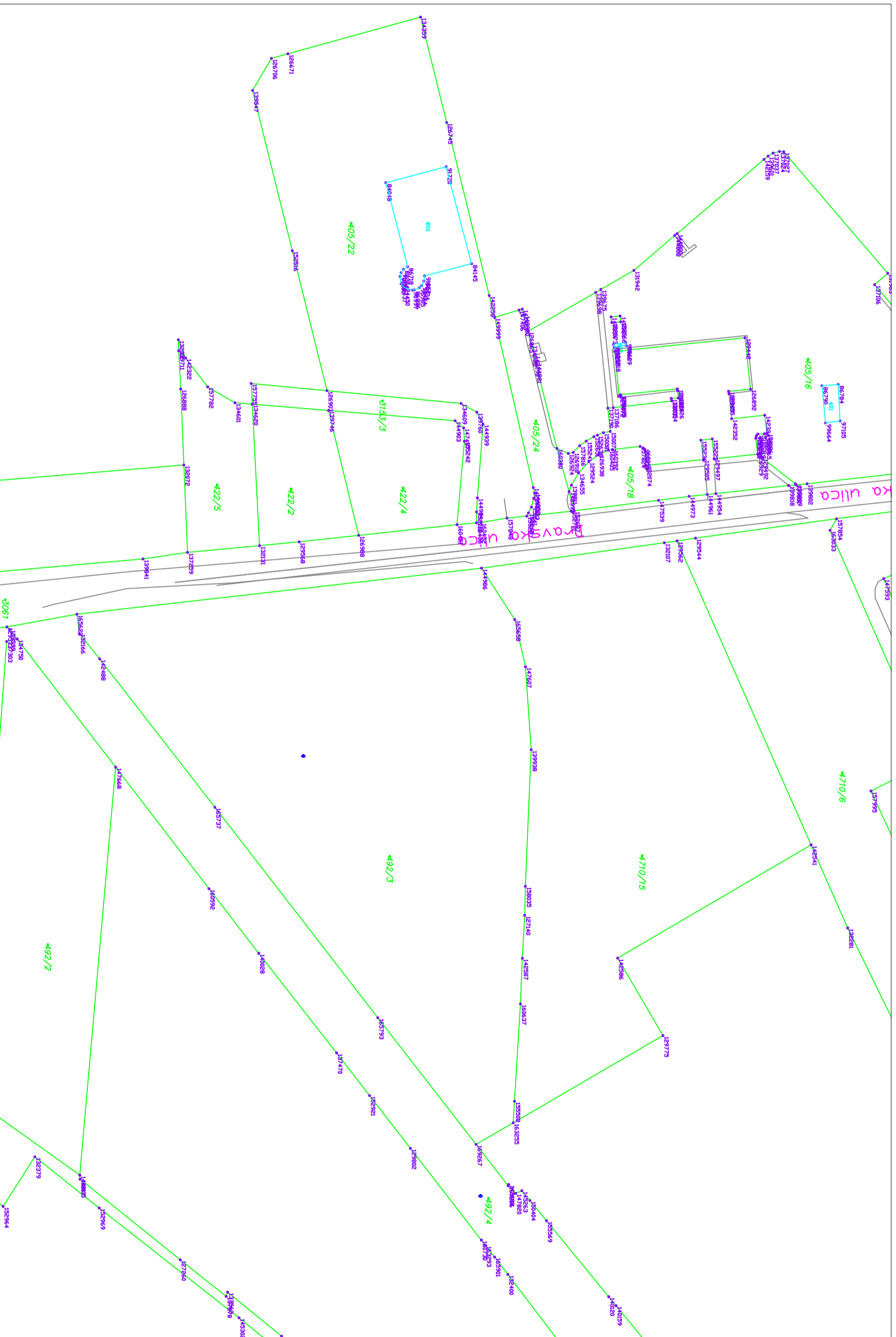

Izvor: DGU, PUK Koprivnica



REPUBLIKA HRVATSKA

Općinski sud u Koprivnici
ZEMLJIŠNOKNJIŽNI ODJEL KOPRIVNICA
Stanje na dan: 08.05.2017. 23:32

Verificirani ZK uložak

Katastarska općina: 314340, KOPRIVNICA

Broj ZK uložka: 13839

Broj zadnjeg dnevnika: Z-3996/2012

Aktivne plombe: Z-2914/2017

IZVADAK IZ ZEMLJIŠNE KNJIGE

A

Posjedovnica
PRVI ODJELJAK

Rbr.	Broj zemljišta (kat. čestice)	Oznaka zemljišta	Površina			Primjedba
			jutro	čhv	m2	
1.	3061	DRAVSKA ULICA			8913	
2.	4218/2	DRAVSKA ULICA			248	
3.	4218/3	DRAVSKA ULICA			188	
4.	4219/2	DRAVSKA ULICA			500	
5.	4704/2	DVOR U IVANŠČAKU			636	
6.	4704/3	DRAVSKA ULICA			512	
7.	4704/4	TRAVNJAK U IVANŠČAKU			28	
8.	4704/5	CESTA U IVANŠČAKU			44	
9.	4704/6	DRAVSKA ULICA U IVANŠČAKU			271	
10.	4704/7	DRAVSKA ULICA U IVANŠČAKU			67	
11.	4704/8	DRAVSKA ULICA U IVANŠČAKU			359	
12.	4704/9	DVOR U IVANŠČAKU			18	
13.	4704/10	DRAVSKA ULICA U IVANŠČAKU			73	
14.	4704/11	DRAVSKA ULICA U IVANŠČAKU			116	
15.	4704/12	DRAVSKA ULICA U IVANŠČAKU			187	
16.	4704/13	DRAVSKA ULICA U IVANŠČAKU			362	
		UKUPNO:			12522	

B

Vlastovnica

Rbr.	Sadržaj upisa	Primjedba
1.	Vlasnički dio: 1/1 JAVNO DOBRO POD UPRAVLJANJEM GRADA KOPRIVNICE	

C
Teretovnica

Rbr.	Sadržaj upisa	Iznos	Primjedba
Tereta nema!			

Potvrđuje se da ovaj izvadak odgovara stanju zemljišne knjige na datum 08.05.2017.



REPUBLIKA HRVATSKA
DRŽAVNA GEODETSKA UPRAVA
PODRUČNI URED ZA KATASTAR KOPRIVNICA

NESLUŽBENA KOPIJA

Stanje na dan: 28.05.2017. 23:06

PRIJEPIS POSJEDOVNOG LISTA

Katastarska općina: KOPRIVNICA (Mbr. 314340)

Posjedovni list: 12848

Udio	Prezime i ime odnosno tvrtka ili naziv, prebivalište odnosno sjedište upisane osobe	OIB
1/1	JAVNO DOBRO POD UPRAVLJANJEM GRADA KOPRIVNICE, ZRINSKI TRG 1, KOPRIVNICA (VLASNIK)	

Podaci o katastarskim česticama

Zgr	Dio	Broj katastarske čestice	Adresa katastarske čestice/Način uporabe katastarske čestice/Način uporabe zgrade, naziv zgrade, kućni broj zgrade	Površina/m2	Broj D.L.	Posebni pravni režimi	Primjedba
		20	ULICA ANDRIJE HEBRANGA	624	7		
			ULICA	624			
		46	KALNIČKA	1962	7		
			PUT	1962			
		54/3	SUPILOVA	969	7		
			PUT	969			
		55/18	ULICA TOME PROSENJAKA	11	7		
			PUT	11			
		62/2	ULICA TOME PROSENJAKA	1525	7		
			PARKIRALIŠTE	1525			
		66/4	SUPILOVA	472	7		
			PUT	472			
		97/4	J.BEDENIKA	3155	10		
			PUT	3155			
		106/2	ČAKOVEČKA	589	10		
			PUT	589			
		108/3	B.BUŠIĆA	933	7		
			ULICA	933			
		130/6	VARAŽDINSKA C.	35	7		
			STAZA	35			
		145/1	PODOLICE	342	7		
			PUT	342			
		185	A.STARČEVIĆA	1100	6		
			PUT	1100			
		295/2	PAVELINSKA	56	6		
			PUT	56			

Zgr	Dio	Broj katastarske čestice	Adresa katastarske čestice/Način uporabe katastarske čestice/Način uporabe zgrade, naziv zgrade, kućni broj zgrade	Površina/m ²	Broj D.L.	Posebni pravni režimi	Primjedba
		297/5	PAVELINSKA	72	6		
			PUT	72			
		297/6	PAVELINSKA	28	7		
			PUT	28			
		341	F.GAŽIJA	3852	6		
			PUT	3852			
		597	UL.S.KUKECA	5502	12		
			ULICA	5502			
		605	UL. T. ŠESTAKA	2074	12		
			ULICA	2074			
		636	UL. J. REŠA	1350	12		
			ULICA	1350			
		637	UL. T. BLEŽEKA	2208	12		
			ULICA	2208			
		638/2	HEREŠINSKA UL.	373	13		
			ORANICA	373			
		651	PRELOŽNA	2991	12		
			PUT	2991			
		655/2	UL. S. LOWYJA	61	12		
			ULICA	61			
		658/2	UL. S. LOWYJA	1576	12		
			ULICA	1576			
		678	GIBANIČNA ULICA	4365	5		
			NERAZVRSTANA CESTA	4365			
		707	FRANA GALOVIĆA	1288	12		
			CESTA	1288			
		721/7	MIRKA VIRIUSA	3411	12		
			ULICA	3411			
		740/5	PAVLA VUKA PAVLOVIĆA	3366	12		
			CESTA	3366			
		788/2	IVANJSKA	23	11		
			ULICA	23			
		884	HRV.BRANITELJA	1481	10		
			ULICA	1481			
		897/3	DOMŽALSKA UL.	1250	10		
			LIVADA	1250			
		897/8	DOMŽALSKA UL.	1895	10		
			PUT	1895			
		897/9	DOMŽALSKA UL.	353	10		
			PUT	353			
		897/13	ULICA ZAGREBAČKA	371	10		
			PUT	371			
		897/14	ZAGREBAČKA UL.	261	10		
			PUT	261			

Zgr	Dio	Broj katastarske čestice	Adresa katastarske čestice/Način uporabe katastarske čestice/Način uporabe zgrade, naziv zgrade, kućni broj zgrade	Površina/m ²	Broj D.L.	Posebni pravni režimi	Primjedba
		897/21	ULICA ZAGREBAČKA	5	10		
			PUT	5			
		936/5	PODOLICE	200	18		
			PUT	200			
		1011	PUT	5246	10		
			PUT	5246			
		1032	PUT	449	11		
			PUT	449			
		1034	GRANTULA	749	11		
			PUT	749			
		1035	GRANTULA	692	11		
			PARK	692			
		1038	GRANTULA	2970	10		
			PUT	2970			
		1039/1	TRG PODRAVSKIH HEROJA	20536	10		
			DVORIŠTE	20536			
		1039/32	TRG PODRAVSKIH HEROJA	39	10		
			DVORIŠTE	39			
		1039/34	TRG PODRAVSKIH HEROJA	17	10		
			GARAŽA, Koprivnica, TRG PODRAVSKIH HEROJA	17			
		1039/35	TRG PODRAVSKIH HEROJA	18	10		
			GARAŽA, Koprivnica, TRG PODRAVSKIH HEROJA	18			
		1043	GRANTULA	1988	11		
			PUT	1988			
		1116/2	UL.I.GENERALIĆA	1702	12		
			ULICA	1702			
		1257/5	DR.SELINGERA	8560	15		
			OSTALO NEPLODNO	8560			
		1257/16	DR.SELINGERA	462	15	KD	
			PROLAZ	462			
		1257/25	DR.SELINGERA	1520	15		
			ULICA	1520			
		1264/2	B.RADIĆA	13	15		
			VOĆNJAK	13			
		1266/2	B.RADIĆA	69	15		
			VOĆNJAK	69			
		1268/2	BR.RADIĆ	114	15		
			PUT	114			
		1268/3	UL. BR.RADIĆ	77	15		
			VOĆNJAK	77			
		1373	FRANKOPANSKA	375	15		
			JARAK	375			
		1380	ŠKOLSKA	1156	15		
			PUT	1156			

Zgr	Dio	Broj katastarske čestice	Adresa katastarske čestice/Način uporabe katastarske čestice/Način uporabe zgrade, naziv zgrade, kućni broj zgrade	Površina/m ²	Broj D.L.	Posebni pravni režimi	Primjedba
		1410	VJEČNIČKA	125	15		
			PUT	125			
		1423/1	ORUŽANSKA	99	15		
			PUT	99			
		1430	ULICA VIJEĆNIČKA	2421	15		
			PUT	2421			
		1438	UL. V.NAZORA	2409	15		
			PARK	2409			
		1445	FRANJEVAČKA ULICA	948	22		
			NERAZVRSTANA CESTA	948			
		1446	FRANJEVAČKA ULICA	678	22		
			NERAZVRSTANA CESTA	678			
		1455/1	FRANJEVAČKA ULICA	580	22		
			NERAZVRSTANA CESTA	580			
		1455/2	FRANJEVAČKA ULICA	118	22		
			PUT	118			
		1457	ŠKOLSKA	2326	15		
			PUT	2326			
		1459	ŠKOLSKA	434	15		
			PUT	434			
		1472/1	ZRINSKI TRG	33716	15		
			JAVNA ZGRADA, ZRINSKI TRG	68			
			JAVNA ZGRADA, ZRINSKI TRG	68			
			PARK	33580			
		1484/2	A.NEMČIĆA	259	16	KD	
			PROLAZ	259			
		1509	HRV.DRŽAVNOSTI	152	16		
			PUT	152			
		1510/3	UL. HRVATSKE DRŽAVNOSTI	429	16		
			DVORIŠTE	429			
		1510/5	HRVATSKE DRŽAVNOSTI	125	16		
			DVORIŠTE	125			
		1510/7	ULICA HRVATSKE DRŽAVNOSTI	923	16		
			DVORIŠTE	923			
		1510/9	UL. HRVATSKE DRŽAVNOSTI	518	16		
			DVORIŠTE	518			
		1530	OPATIČKA UL.	3424	16		
			PUT	3424			
		1580/1	BASARIČEKOVA	272	16		
			PUT	272			
		1613/1	V.NAZORA	3792	16		
			ULICA	3792			
		1614/1	TRG MLADOSTI	1137	16		
			DVORIŠTE	1137			

Zgr	Dio	Broj katastarske čestice	Adresa katastarske čestice/Način uporabe katastarske čestice/Način uporabe zgrade, naziv zgrade, kućni broj zgrade	Površina/m ²	Broj D.L.	Posebni pravni režimi	Primjedba
		1614/4	TRG MLADOSTI	247	16		
			DVORIŠTE	247			
		1623	KRIŽEVAČKA	2305	16		
			PUT	2305			
		1626/2	TRG MLADOSTI	210	16		
			ULICA	210			
		1667/1	LJ. GAJA	2260	16		
			PUT	2260			
		1698/1	TRG K. KREŠIMIRA	7580	16		
			DVORIŠTE	7580			
		1699/1	TRG K. KREŠIMIRA	937	16		
			PARK	937			
		1699/2	TRG K. KREŠIMIRA	3269	16		
			PUT	3269			
		1700/1	TRG K.KREŠIMIRA	6562	16		
			DVORIŠTE	6562			
		1712/3	N.TESLE	668	16		
			PUT	668			
		1712/4	N.TESLE	1568	16		
			PUT	1568			
		1712/5	N.TESLE	730	17		
			PUT	730			
		1713/13	TRG K.KREŠIMIRA	421	17		
			PUT	421			
		1715/9	N.TESLE	116	17		
			STAZA	116			
		1716/1	LJ. GAJA	1493	17		
			PUT	1493			
		1719/1	DALMATINSKA UL.	2067	16		
			ULICA	2067			
		1719/10	DALMATINSKA UL.	1869	16		
			PUT	1869			
		1719/27	DALMATINSKA UL.	327	16		
			ULICA	327			
		1748/2	KRIŽEVAČKA	461	DG		
			PUT	461			
		1755/10	HERCEGOVAČKA ULICA	2503	17		
			NERAZVRSTANA CESTA	2503			
		1776/2	TRG K. KREŠIMIRA	889	17		
			PARK	889			
		1779/2	KOLODVORSKA	552	17		
			PARK	552			
		1782	KOLODVORSKA	5108	17		
			PARK	5108			

Zgr	Dio	Broj katastarske čestice	Adresa katastarske čestice/Način uporabe katastarske čestice/Način uporabe zgrade, naziv zgrade, kućni broj zgrade	Površina/m2	Broj D.L.	Posebni pravni režimi	Primjedba
		1811	VINIČKA	4416	17		
			PARK	4416			
		1812	VINIČKA	3778	17		
			PAŠNJAK	3778			
		1831/1	CVJETNA	3491	20		
			PUT	3491			
		1834	KRIŽEVAČKA	87	17		
			JARAK	87			
		1861/2	ZAGREBAČKA UL.	104	17		
			PUT	104			
		1861/3	ULICA ZAGREBAČKA	20	17		
			PUT	20			
		1861/4	ULICA ZAGREBAČKA	15	17		
			PUT	15			
		1863/4	ZAGREBAČKA UL.	116	17		
			PUT	116			
		1865/6	PODOLICE	96	17		
			PUT	96			
		1865/11	PODOLICE	46	17		
			ORANICA	46			
		1865/12	PODOLICE	64	17		
			DVORIŠTE	64			
		1865/13	PODOLICE	19	17		
			ORANICA	19			
		1865/14	ZAGREBAČKA UL.	15	17		
			PUT	15			
		1865/17	ZAGREBAČKA UL.	200	17		
			ORANICA	200			
		1866/19	ZAGREBAČKA UL.	122	17		
			ORANICA	122			
		1866/20	ZAGREBAČKA UL.	176	17		
			ORANICA	176			
		1867/5	ULICA ZAGREBAČKA	224	17		
			PUT	224			
		1867/7	ULICA ZAGREBAČKA	134	17		
			PUT	134			
		1869/2	ZAGREBAČKA UL.	428	17		
			ORANICA	428			
		1869/3	ZAGREBAČKA UL.	62	17		
			PUT	62			
		1869/4	ZAGREBAČKA UL.	263	17		
			PUT	263			
		1914/1	ZAGORSKA	2342	18		
			CESTA	2342			

Zgr	Dio	Broj katastarske čestice	Adresa katastarske čestice/Način uporabe katastarske čestice/Način uporabe zgrade, naziv zgrade, kućni broj zgrade	Površina/m ²	Broj D.L.	Posebni pravni režimi	Primjedba
		1914/2	ZAGORSKA	416	18		
			CESTA	416			
		1941/2	KRIŽEVAČKA C.	32	19		
			PUT	32			
		1943/1	KRIŽEVAČKA CESTA	192	19		
			PUT	192			
		1943/2	KRIŽEVAČKA CESTA	32	19		
			PUT	32			
		1945/2	KRIŽEVAČKA CESTA	56	19		
			PUT	56			
		1945/4	KRIŽEVAČKA CESTA	37	19		
			PUT	37			
		2040	DUBOVEC	12335	20		
			ULICA	12335			
		2112/43	ULICA RUDOLFA HORVATA	9579	20		
			NADSTREŠNICA, ULICA RUDOLFA HORVATA	1			
			ULICA	9578			
		2134/19	CVJETNA	4212	20		
			NERAZVRSTANA CESTA	4212			
		2170/4	KRIŽEVAČKA	1008	16		
			PUT	1008			
		2216/3	A.MIHANOVIĆA	1550	21		
			PUT	1550			
		2222/1	J.J.STROSSMAYERA	366	21		
			ULICA	366			
		2224/4	J.J.STROSSMAYERA	430	21		
			ULICA	430			
		2314/2	A.MIHANOVIĆA	130	21		
			STAZA	130			
		2332/3	G.KOVAČIĆA	2159	21		
			PUT	2159			
		2359/4	MOSNA	684	21		
			ULICA	684			
		2359/16	MOSNA	211	21		
			ULICA	211			
		2367/1	MOSNA	2843	21		
			ULICA	2843			
		2367/2	MOSNA	4213	21		
			ULICA	4213			
		2368/1	MOSNA	967	21		
			ULICA	967			
		2380/3	STAROGRADSKA UL.	70	21		
			DVORIŠTE	70			
		2381	MOSNA	3219	21		
			PUT	3219			

Zgr	Dio	Broj katastarske čestice	Adresa katastarske čestice/Način uporabe katastarske čestice/Način uporabe zgrade, naziv zgrade, kućni broj zgrade	Površina/m2	Broj D.L.	Posebni pravni režimi	Primjedba
		2424/1	MOSNA	1601	21		
			JARAK	1601			
		2424/4	MOSNA	32	21		
			ULICA	32			
		2438/1	POTOČNA	3172	21		
			ULICA	3172			
		2440/4	MOSNA	2909	21		
			ULICA	2909			
		2443/1	POTOČNA	857	21		
			ULICA	857			
		2446/6	POTOČNA	55	21		
			ORANICA	55			
		2447/3	POTOČNA	282	21		
			LIVADA	282			
		2467/3	N.BREŽANEC	3	25		
			ULICA	3			
		2468/3	N.BREŽANEC	22	25		
			ULICA	22			
		2468/4	N.BREŽANEC	31	25		
			ULICA	31			
		2469/2	N.BREŽANEC	47	25		
			ULICA	47			
		2470/2	N.BREŽANEC	102	25		
			ULICA	102			
		2471/2	N.BREŽANEC	72	25		
			ULICA	72			
		2472/2	N.BREŽANEC	37	25		
			ULICA	37			
		2473/3	N.BREŽANEC	73	25		
			ULICA	73			
		2473/4	N.BREŽANEC	70	25		
			ULICA	70			
		2598	MOSNA	3559	21		
			PUT	3559			
		2621	REBERINSKA ULICA	2213	22		
			ULICA	2213			
		2635	FRANJEVAČKA ULICA	365	22	KD	
			NERAZVRSTANA CESTA	365			
		2639/2	SAJMIŠNA	282	15	KD	
			PUT	282			
		2641	SAJMIŠNA	7496	22		
			PUT	7496			
		2679	ULICA MIKLINOVEC	6068	22		
			NERAZVRSTANA CESTA	6068			

Zgr	Dio	Broj katastarske čestice	Adresa katastarske čestice/Način uporabe katastarske čestice/Način uporabe zgrade, naziv zgrade, kućni broj zgrade	Površina/m ²	Broj D.L.	Posebni pravni režimi	Primjedba
		2702/2	BR.RADIĆA	95	22		
			DVORIŠTE	95			
		2703/3	BR.RADIĆA	80	22		
			VOĆNJAK	80			
		2706	BR.RADIĆA	290	22		
			ULICA	290			
		2709/2	BR.RADIĆA	3103	22		
			ULICA	3103			
		2713/14	B.RADIĆA	1001	25		
			ULICA	1001			
		2713/17	BR.RADIĆA	1752	25		
			ULICA	1752			
		2713/32	BR.RADIĆA	1464	25		
			ULICA	1464			
		2713/40	BR.RADIĆA	790	25		
			ULICA	790			
		2713/54	BR.RADIĆA	2421	25		
			ULICA	2421			
		2713/55	BR.RADIĆA	1601	25		
			ULICA	1601			
		2722/1	LENIŠĆE	609	24		
			PUT	609			
		2722/3	LENIŠĆE	30	24		
			PUT	30			
		2725/9	LENIŠĆE	229	24		
			ORANICA	229			
		2727/6	LENIŠĆE	203	24		
			VOĆNJAK	203			
		2754	MIKLINOVEC	1306	25		
			PUT	1306			
		2795/2	BJELOVARSKA	154	25		
			PUT	154			
		2849	BJELOVARSKA	1825	25		
			PUT	1825			
		2850/20	OMLADINSKA	845	25		
			ULICA	845			
		2851/2	GORIČKA UL.	434	25		
			ULICA	434			
		2884	ULICA BEČ	3136	25		
			NERAZVRSTANA CESTA	3136			
		2891/1	UL. DORE PEJAČEVIĆ	2609	26		
			ORANICA	2609			
		2891/3	D.PEJAČEVIĆ	182	26		
			CESTA	182			

Zgr	Dio	Broj katastarske čestice	Adresa katastarske čestice/Način uporabe katastarske čestice/Način uporabe zgrade, naziv zgrade, kućni broj zgrade	Površina/m2	Broj D.L.	Posebni pravni režimi	Primjedba
		2893/2	UL. D. PEJAČEVIĆ	1528	26		
			VOĆNJAK	315			
			LIVADA	1213			
		2893/5	D.PEJAČEVIĆ	368	26		
			CESTA	368			
		2894/1	D.PEJAČEVIĆ	2	26		
			LIVADA	2			
		2894/2	D.PEJAČEVIĆ	2549	29		
			CESTA	2549			
		2895/6	D.PEJAČEVIĆ	77	26		
			CESTA	77			
		2895/7	D.PEJAČEVIĆ	6	26		
			CESTA	6			
		2896/7	D.PEJAČEVIĆ	435	26		
			CESTA	435			
		2896/12	MAGDALENSKA UL.	131	26		
			ORANICA	131			
		2900/4	MAGDALENSKA UL.	380	26		
			ORANICA	380			
		2903/5	MAGDALENSKA UL.	311	26		
			ORANICA	311			
		2905/4	MAGDALENSKA UL.	242	26		
			ORANICA	242			
		2905/6	MAGDALENSKA UL.	28	26		
			ORANICA	28			
		2916/1	ULICA PETRA SVAČIĆA	3756	25		
			NERAZVRSTANA CESTA	3756			
		2945/1	ULICA PETRA SVAČIĆA	2522	26		
			NERAZVRSTANA CESTA	2522			
		2945/14	ULICA PETRA SVAČIĆA	1914	26		
			PUT	1914			
		2945/15	ULICA PETRA SVAČIĆA	323	26		
			PUT	323			
		2945/16	ULICA PETRA SVAČIĆA	797	26		
			PUT	797			
		2945/17	ULICA PETRA SVAČIĆA	61	26		
			PUT	61			
		2945/18	ULICA PETRA SVAČIĆA	376	26		
			PUT	376			
		2952	MAGDALENSKA UL.	589	25		
			PUT	589			
		2957/1	MAGDALENSKA UL.	789	26		
			LIVADA	789			
		2958/1	MAGDALENSKA UL.	1920	26		
			LIVADA	1920			

Zgr	Dio	Broj katastarske čestice	Adresa katastarske čestice/Način uporabe katastarske čestice/Način uporabe zgrade, naziv zgrade, kućni broj zgrade	Površina/m ²	Broj D.L.	Posebni pravni režimi	Primjedba
		2958/9	MAGDALENSKA UL.	1148	26		
			LIVADA	1148			
		2962/8	STAROGRADSKA	643	26		
			LIVADA	643			
		2962/10	KRALJICE JELENE	168	26		
			LIVADA	168			
		2963/10	STAROGRADSKA	200	26		
			CESTE	200			
		2965/2	STAROGRADSKA UL.	433	26		
			CESTE	433			
		2965/9	STAROGRADSKA	240	26		
			CESTE	240			
		2966/1	UL. KRALJICE JELENE	565	26		
			PUT	565			
		2966/3	ULICA KRALJICE JELENE	214	26		
			ULICA	214			
		2971	STAROGRADSKA	32	26		
			ORANICA	32			
		2978/66	NERAZVRSTANA CESTA NC 072 - ULICA KRALJICE JELENE	12414			
			NERAZVRSTANA CESTA	12414			
		2978/67	KRALJICE JELENE	154	26		
			OSTALO NEPLODNO	154			
		2978/72	KRALJICE JELENE	793	26		
			ULICA	793			
		2978/73	ULICA KRALJICE JELENE	998			
			PARK	998			
		2978/74	ULICA KRALJICE JELENE	125			
			PARK	125			
		2978/75	ULICA KRALJICE JELENE	753			
			PARK	753			
		2978/76	ULICA KRALJICE JELENE	153			
			ULICA	153			
		2978/77	ULICA KRALJICE JELENE	1129			
			DVORIŠTE	1129			
		2978/78	ULICA KRALJICE JELENE	1980			
			PARK	1966			
			IZGRAĐENO ZEMLJIŠTE	14			
		2985/1	STAROGRADSKA	3477	26		
			PAŠNJAK	3477			
		3001/14	BRAĆE MALANČEC	302	25		
			PUT	302			
		3001/23	BRAĆE MALANČEC	2070	25		
			PUT	2070			
		3003	ŠPOLJARSKA	3637	25		
			PUT	3637			

Zgr	Dio	Broj katastarske čestice	Adresa katastarske čestice/Način uporabe katastarske čestice/Način uporabe zgrade, naziv zgrade, kućni broj zgrade	Površina/m ²	Broj D.L.	Posebni pravni režimi	Primjedba
		3054	ČAKOVEČKA UL.	7058	10		
			CESTE	7058			
		3055/2	VARAŽDINSKA C.	490	7		
			PUT	490			
		3055/3	VARAŽDINSKA C.	59	7		
			PUT	59			
		3060	SEVEROVAC	2896	6		
			PUT	2896			
		3061	DRAVSKA ULICA	8913	5		
			ULICA	8913			
		3063	LEDINSKA ULICA	9942	12		
			CESTA	9942			
		3065	LJ.GAJA	5968	11		
			PUT	5968			
		3066	ULICA IVANJSKA	4040	11		
			NERAZVRSTANA CESTA	4040			
		3071	KOLODVORSKA	763	10		
			PUT	763			
		3072/1	VINODOLSKA ULICA	11176	7		
			NERAZVRSTANA CESTA	11176			
		3072/2	PODOLICE	1078	7		
			PUT	1078			
		3073/1	ULICA VINOGRADSKA	13	17		
			PUT	13			
		3073/2	ULICA VINOGRADSKA	211	17		
			PUT	211			
		3074	PODOLICE	5333	16		
			PUT	5333			
		3076/2	TARAŠČICE	415	16		
			PUT	415			
		3076/3	TARAŠČICE	711	16		
			PUT	711			
		3082	SVILARSKA	4131	12		
			ULICA	4131			
		3084	TRG BANA J.JELAČIĆA	428	15		
			PARK	428			
		3085/1	ZRINSKI TRG	8332	15		
			TRG	8332			
		3086	ZRINSKI TRG	381	15		
			SPOMENIK, ZRINSKI TRG	381			
		3087	ZRINSKI TRG	6	15		
			PARK	6			
		3088	ZRINSKI TRG	236	15		
			PARK	236			

Zgr	Dio	Broj katastarske čestice	Adresa katastarske čestice/Način uporabe katastarske čestice/Način uporabe zgrade, naziv zgrade, kućni broj zgrade	Površina/m ²	Broj D.L.	Posebni pravni režimi	Primjedba
		3089	ZRINSKI TRG	7534	15		
			PUT	7534			
		3091	FRANKOPANSKA	4218	15		
			PUT	4218			
		3094	ULICA ORUŽANSKA	4715	15		
			PUT	4715			
		3097	UL. S. MIKLAUŽIĆA	2293	16		
			PUT	2293			
		3098	ULICA MATIJE GUPCA	5171	15		
			PUT	5171			
		3099	DUBOVAC	6154	17		
			PUT	6154			
		3101/1	ULICA CVJETNA	7433	20		
			NERAZVRSTANA CESTA	7433			
		3105	G. KOVAČIĆA	3231	21		
			PUT	3231			
		3106	ULICA STARI BREŽANEC	7370	22		
			NERAZVRSTANA CESTA	7370			
		3108	N.BREŽANEC	4100	25		
			PUT	4100			
		3109	N.BREŽANEC	7737	25		
			PUT	7737			
		3111	MAGDALENSKA UL.	6694	26		
			PUT	6694			
		3153/1	DRAVSKA ULICA	1885			
			JARAK	1885			
		3154/2	UL.KNEZA DOMAGOJA	90	15		
			VOĆNJAK	90			
		3178	MOGOVINA	404	32		
			PUT	404			
		3195	MOGOVINA	2057	32		
			PUT	2057			
		3200	MOGOVINA	344	32		
			PUT	344			
		3249	MOGOVINA	1070	39		
			PUT	1070			
		3259	MOGOVINA	879	39		
			JARAK	879			
		3268	MOGOVINA	1977	39		
			PUT	1977			
		3307	MOGOVINA	848	39		
			PUT	848			
		3309	MOGOVINA	742	32		
			PUT	742			

Zgr	Dio	Broj katastarske čestice	Adresa katastarske čestice/Način uporabe katastarske čestice/Način uporabe zgrade, naziv zgrade, kućni broj zgrade	Površina/m ²	Broj D.L.	Posebni pravni režimi	Primjedba
		3325	MOGOVINA	1774	38		
			PUT	1774			
		3341	MOGOVINA	1162	38		
			PUT	1162			
		3394	KAPITANICE	652	38		
			PUT	652			
		3429	KAPITANICE	616	38		
			PUT	616			
		3438	KAPITANICE	272	38		
			PUT	272			
		3496	IVANŠČAK	1216	38		
			PUT	1216			
		3519	IVANŠČAK	2345	38		
			PUT	2345			
		3711/2	PODŽUPANKOVO	1360	35		
			PUT	1360			
		3738	PETERANŠČAK	444	36		
			PUT	444			
		3749/1	PETERANŠČAK	303	36		
			PUT	303			
		3749/2	PETERANŠČAK	49	36		
			PUT	49			
		3805/1	PETERANŠČAK	512	37		
			PUT	512			
		3805/2	PETERANŠČAK	31	37		
			PUT	31			
		3805/3	PETERANŠČAK	118	37		
			PUT	118			
		3805/4	PETERANŠČAK	41	37		
			PUT	41			
		3806/1	PETERANŠČAK	218	37		
			PUT	218			
		3806/2	PETERANŠČAK	34	37		
			PUT	34			
		3814/1	PETERANŠČAK	451	37		
			PUT	451			
		3814/2	PETERANŠČAK	25	37		
			PUT	25			
		3915/1	PETERANŠČAK	1289	36		
			PUT	1289			
		3939	PETERANŠČAK	330	36		
			PUT	330			
		3972	PETERANŠČAK	366	36		
			PUT	366			

Zgr	Dio	Broj katastarske čestice	Adresa katastarske čestice/Način uporabe katastarske čestice/Način uporabe zgrade, naziv zgrade, kućni broj zgrade	Površina/m ²	Broj D.L.	Posebni pravni režimi	Primjedba
		3977	PETERANŠČAK	2035	36		
			PUT	2035			
		3990	PETERANŠČAK	420	47		
			PUT	420			
		4150/4	IVANŠČAK	4856	46		
			PUT	4856			
		4150/5	IVANŠČAK	413	46		
			PUT	413			
		4160/3	IVANŠČAK	310	46		
			PUT	310			
		4168/2	IVANŠČAK	4149	46		
			PUT	4149			
		4174	IVANŠČAK	702	46		
			PUT	702			
		4208	IVANŠČAK	959	46		
			PUT	959			
		4209/2	IVANŠČAK	1239	46		
			PUT	1239			
		4210/2	IVANŠČAK	1087	46		
			PUT	1087			
		4211/4	IVANŠČAK	524	46		
			PUT	524			
		4212/5	IVANŠČAK	178	46		
			PUT	178			
		4212/7	IVANŠČAK	245	46		
			PUT	245			
		4213/3	IVANŠČAK	402	46		
			PUT	402			
		4214/3	IVANŠČAK	185	46		
			PUT	185			
		4215/2	IVANŠČAK	162	46		
			PUT	162			
		4218/2	IVANŠČAK	248	46		
			ULICA	248			
		4218/3	IVANŠČAK	188	46		
			ULICA	188			
		4219/2	IVANŠČAK	500	46		
			ULICA	500			
		4220/1	IVANŠČAK	1210	45		
			PUT	1210			
		4266	IVANŠČAK	481	45		
			PUT	481			
		4269	IVANŠČAK	168	45		
			PUT	168			

Zgr	Dio	Broj katastarske čestice	Adresa katastarske čestice/Način uporabe katastarske čestice/Način uporabe zgrade, naziv zgrade, kućni broj zgrade	Površina/m ²	Broj D.L.	Posebni pravni režimi	Primjedba
		4342	KAPITANICE	288	45		
			PUT	288			
		4351	KAPITANICE	152	45		
			PUT	152			
		4381	MOGOVINA	1184	38		
			PUT	1184			
		4442	MOGOVINA	543	39		
			PUT	543			
		4487	MOGOVINA	552	39		
			PUT	552			
		4521	MOGOVINA	581	38		
			PUT	581			
		4546	PRI SV.DUHU	1314	45		
			PUT	1314			
		4583	PRI SV.DUHU	409	45		
			PUT	409			
		4589	PRI SV.DUHU	553	45		
			PUT	553			
		4604	PRI SV.DUHU	4918	45		
			PUT	4918			
		4606	PRI SV.DUHU	822	45		
			KANAL	822			
		4627/2	IVANŠČAK	1102	45		
			PUT	1102			
		4647	IVANŠČAK	1551	45		
			PUT	1551			
		4649	IVANŠČAK	273	45		
			PUT	273			
		4664/1	IVANJSKA CESTA	5143	45		
			CESTA	5143			
		4664/2	IVANJSKA CESTA	339	45		
			CESTA	339			
		4664/3	IVANJSKA CESTA	1981	45		
			CESTA	1981			
		4675/2	IVANŠČAK	945	45		
			PUT	945			
		4675/3	IVANJSKA CESTA	15	45		
			PUT	15			
		4676/2	IVANŠČAK	137	45		
			PUT	137			
		4677/2	IVANŠČAK	148	45		
			PUT	148			
		4678/2	IVANŠČAK	119	45		
			PUT	119			

Zgr	Dio	Broj katastarske čestice	Adresa katastarske čestice/Način uporabe katastarske čestice/Način uporabe zgrade, naziv zgrade, kućni broj zgrade	Površina/m2	Broj D.L.	Posebni pravni režimi	Primjedba
		4679/2	IVANŠČAK	74	45		
			PUT	74			
		4680/2	IVANŠČAK	23	45		
			PUT	23			
		4687	IVANŠČAK	629	45		
			PUT	629			
		4688	IVANŠČAK	296	45		
			PUT	296			
		4704/2	IVANŠČAK	636	46		
			DVORIŠTE	636			
		4704/3	IVANŠČAK	512	46		
			ULICA	512			
		4704/4	IVANŠČAK	28	46		
			TRAVNJAK	28			
		4704/5	IVANŠČAK	44	46		
			CESTE	44			
		4704/6	DRAVSKA UL.	271	46		
			ULICA	271			
		4704/7	IVANŠČAK	67	46		
			DVORIŠTE	67			
		4704/8	DRAVSKA UL.	359	46		
			ULICA	359			
		4704/9	IVANŠČAK	18	46		
			DVORIŠTE	18			
		4704/10	DRAVSKA UL.	73	46		
			ULICA	73			
		4704/11	DRAVSKA UL.	116	46		
			ULICA	116			
		4704/12	DRAVSKA UL.	187	46		
			ULICA	187			
		4704/13	DRAVSKA UL.	362	46		
			ULICA	362			
		4707	IVANŠČAK	1984	46		
			PUT	1984			
		4708/1	IVANŠČAK	1153	46		
			PUT	1153			
		4708/2	IVANŠČAK	138	46		
			OSTALO NEPLODNO	138			
		4709/14	ADOLFA DANIČIĆA	2219	46		
			CESTA I STAZA	2219			
		4710/3	OBRTNIČKA ULICA	2092	5		
			ULICA	2092			
		4711/2	ULICA BRAĆE WOLF	3356	5		
			ULICA	3356			

Zgr	Dio	Broj katastarske čestice	Adresa katastarske čestice/Način uporabe katastarske čestice/Način uporabe zgrade, naziv zgrade, kućni broj zgrade	Površina/m2	Broj D.L.	Posebni pravni režimi	Primjedba
		4752	IVANŠČAK	226	46		
			PUT	226			
		4788	LEDINA	1787	50		
			PUT	1787			
		4900	LEDINA	3348	46		
			PUT	3348			
		4923	LEDINA	406	50		
			PUT	406			
		4931	LEDINA	456	50		
			PUT	456			
		4943/1	HEREŠ.PUT	52	50		
			PUT	52			
		4945/3	HEREŠ.PUT	184	50		
			PUT	184			
		4963/1	HEREŠINŠČAK	551	50		
			PUT	551			
		4963/2	HEREŠINŠČAK	150	50		
			PUT	150			
		5018/1	HEREŠINŠČAK	695	47		
			PUT	695			
		5035	HEREŠINŠČAK	265	49		
			PUT	265			
		5036/2	U HEREŠINŠČAKU	93	49		
			ORANICA	93			
		5037/2	U HEREŠINŠČAKU	88	49		
			ORANICA	88			
		5038/3	KOPRIVNIČKA UL.	24	49		
			ORANICA	24			
		5038/4	KOPRIVNIČKA UL.	35	49		
			ORANICA	35			
		5065	HEREŠINŠČAK	128	49		
			PUT	128			
		5082/3	HEREŠINSKA UL.	65	50		
			ORANICA	65			
		5082/4	HEREŠINSKA UL.	64	50		
			ORANICA	64			
		5118/1	HEREŠINSKA C.	367	50		
			CESTE	367			
		5121/3	HEREŠINSKA UL.	240	50		
			ORANICA	240			
		5121/5	HEREŠINSKA C.	2	50		
			CESTE	2			
		5123/2	HEREŠINSKA UL.	195	50		
			PUT	195			

Zgr	Dio	Broj katastarske čestice	Adresa katastarske čestice/Način uporabe katastarske čestice/Način uporabe zgrade, naziv zgrade, kućni broj zgrade	Površina/m ²	Broj D.L.	Posebni pravni režimi	Primjedba
		5124/9	HEREŠINSKA C.	327	50		
			LIVADA	327			
		5219	ŠALOVICE	942	48		
			PUT	942			
		5447/1	M.ŠIMEKA	893	59		
			ULICA	893			
		5452/59	UL.DR.Ž.SELINGERA	3522	14		
			ORANICA	3522			
		5452/60	UL.DR.Ž.SELINGERA	7202	14		
			ORANICA	7202			
		5484/5	UL.DR.Ž.SELINGERA	515	59		
			PUT	515			
		5490/69	UL.DR.Ž.SELINGERA	4056	14		
			ORANICA	4056			
		5490/70	UL.DR.Ž.SELINGERA	12996	14		
			ULICA	12996			
		5492/1	M.ŠIMEKA	4013	59		
			ULICA	4013			
		5496/1	ČOKLJEVINA	3354	59		
			ORANICA	3354			
		5496/2	ČOKLJEVINA	2228	59		
			ORANICA	2228			
		5496/3	ČOKLJEVINA	1374	59		
			ORANICA	1374			
		5496/4	ČOKLJEVINA	1450	59		
			ORANICA	1450			
		5496/6	ČOKLJEVINA	42	59		
			ORANICA	42			
		5655	GORIČKO	280	62		
			PUT	280			
		5674/1	GORIČKO	855	63		
			PUT	855			
		5674/2	GORIČKO	305	63		
			PUT	305			
		5696	GORIČKO	2087	62		
			PUT	2087			
		5705/2	BJELOVAR.C.	427	64		
			PUT	427			
		5736	GORIČKO	90	64		
			PUT	90			
		5737	GORIČKO	1956	64		
			PUT	1956			
		5820	GORIČKO	5505	60		
			PUT	5505			

Zgr	Dio	Broj katastarske čestice	Adresa katastarske čestice/Način uporabe katastarske čestice/Način uporabe zgrade, naziv zgrade, kućni broj zgrade	Površina/m2	Broj D.L.	Posebni pravni režimi	Primjedba
		5993/1	M.ŠIMEKA	114	59		
			DVORIŠTE	114			
		5993/2	M.ŠIMEKA	435	59		
			ULICA	435			
		5994	MIKLINOVEC	942	59		
			ULICA	942			
		6026/9	MIKLINOVEC	843	59		
			ULICA	843			
		6026/14	MIKLINOVEC	1063	59		
			PARK	1063			
		6026/15	MIKLINOVEC	1408	59		
			ULICA	1408			
		6033/17	M.ŠIMEKA	2176	23		
			ULICA	2176			
		6034/5	MIKLINOVEC	336	59		
			PUT	336			
		6034/10	MIKLINOVEC	336	59		
			PUT	336			
		6037/18	MIKLINOVEC	1408	59		
			ULICA	1408			
		6044/5	TRG E.KUMIČIĆA	321	59		
			ULICA	321			
		6053/1	MIKLINOVEC	341	59		
			VOĆNJAK	341			
		6054/1	MIKLINOVEC	1463	59		
			ULICA	1463			
		6108/2	MIKLINOVEC	567	59		
			VOĆNJAK	567			
		6109/4	MIKLINOVEC	23	59		
			VOĆNJAK	23			
		6112/6	MIKLINOVEC	278	59		
			VOĆNJAK	278			
		6113/6	MIKLINOVEC	1286	59		
			LIVADA	1286			
		6151/4	LENIŠĆE	56	66		
			PUT	56			
		6151/7	LENIŠĆE	1186	66		
			PUT	1186			
		6224	DOLNAŠĆICE	1779	60		
			PUT	1779			
		6279	DOLNAŠĆICE	290	60		
			PUT	290			
		6307	DOLNAŠĆICE	72	60		
			PUT	72			

Zgr	Dio	Broj katastarske čestice	Adresa katastarske čestice/Način uporabe katastarske čestice/Način uporabe zgrade, naziv zgrade, kućni broj zgrade	Površina/m ²	Broj D.L.	Posebni pravni režimi	Primjedba
		6314	DOLNAŠČICE	60	60		
			PUT	60			
		6320	DOLNAŠČICE	161	65		
			PUT	161			
		6332	DOLNAŠČICE	934	64		
			PAŠNJAK	934			
		6378	STRAŽA	445	64		
			PUT	445			
		6411	STRAŽA	961	64		
			PUT	961			
		6418	DOLNAŠČICE	447	64		
			PUT	447			
		6474	DOLNAŠČICE	1203	65		
			PUT	1203			
		6590	POČRED	1225	65		
			PUT	1225			
		6607	POČRED	260	66		
			PUT	260			
		6611	LENIŠČE	668	66		
			PUT	668			
		6635	LENIŠČE	6191	66		
			ORANICA	6191			
		6639	MALE ŠAŠI	668	66		
			PUT	668			
		6676	MALE ŠAŠI	684	66		
			PUT	684			
		6688	MALE ŠAŠI	233	66		
			PUT	233			
		6729/3	MALI ŠAŠI	468	65		
			ORANICA	468			
		6745	VRBICA	556	73		
			PUT	556			
		6765/2	VRBICA	428	73		
			PUT	428			
		6803	VRBICA	876	73		
			PUT	876			
		6804	VRBICA	310	73		
			PUT	310			
		6809/4	MALE ŠAŠI	399	73		
			PUT	399			
		6854	FARKAŠIĆ	7919	66		
			PUT	7919			
		6855	FARKAŠIĆ	518	72		
			PUT	518			

Zgr	Dio	Broj katastarske čestice	Adresa katastarske čestice/Način uporabe katastarske čestice/Način uporabe zgrade, naziv zgrade, kućni broj zgrade	Površina/m2	Broj D.L.	Posebni pravni režimi	Primjedba
		6884	FARKAŠIĆ	372	72		
			PUT	372			
		6974	FARKAŠIĆ	1288	72		
			PUT	1288			
		6982	FARKAŠIĆ	8470	72		
			PUT	8470			
		7053/1	RADNIČKA CESTA	945	72		
			PUT	945			
		7053/2	FARKAŠIĆ	828	72		
			PUT	828			
		7103	FARKAŠIĆ	1205	75		
			PUT	1205			
		7120	FARKAŠIĆ	148	75		
			PUT	148			
		7188	FARKAŠIĆ	1073	75		
			PUT	1073			
		7199	DRAGANOVAC	561	77		
			JARAK	561			
		7215	DRAGANOVAC	691	77		
			PUT	691			
		7218	DRAGANOVAC	5739	77		
			PUT	5739			
		7223	DRAGANOVAC	1522	77		
			PUT	1522			
		7244	DRAGANOVAC	2845	78		
			PUT	2845			
		7296	DRAGANOVAC	128	76		
			PUT	128			
		7308	DRAGANOVAC	153	76		
			PUT	153			
		7325	DRAGANOVAC	488	76		
			PUT	488			
		7372	DRAGANOVAC	170	77		
			PUT	170			
		7378	DRAGANOVAC	512	77		
			PUT	512			
		7412	DRAGANOVAC	252	77		
			PUT	252			
		7429	DRAGANOVAC	559	77		
			PUT	559			
		7450	DRAGANOVAC	998	77		
			PUT	998			
		7471	DRAGANOVAC	540	75		
			PUT	540			

Zgr	Dio	Broj katastarske čestice	Adresa katastarske čestice/Način uporabe katastarske čestice/Način uporabe zgrade, naziv zgrade, kućni broj zgrade	Površina/m2	Broj D.L.	Posebni pravni režimi	Primjedba
		7487	DRAGANOVAC	447	75		
			PUT	447			
		7561	DRAGANOVAC	160	77		
			PUT	160			
		7574	DRAGANOVAC	3241	75		
			PUT	3241			
		7694/1	FARKAŠIĆ	5926	72		
			PUT	5926			
		7697	DUGO LEŠČE	377	72		
			PUT	377			
		7727	DUGO LEŠČE	268	72		
			PUT	268			
		7748	DUGO LEŠČE	560	71		
			PUT	560			
		7751	DUGO LEŠČE	512	71		
			PUT	512			
		7759/5	DRAGANOVAC	70	71		
			PUT	70			
		7759/7	DRAGANOVAC	36	71		
			PUT	36			
		7766	DUGO LEŠČE	5423	71		
			PUT	5423			
		7768	DUGO LEŠČE	924	71		
			JARAK	924			
		7775	DUGO LEŠČE	964	71		
			PUT	964			
		7785/1	LEŠČE	1838	71		
			ORANICA	1838			
		7786/1	POD LIPAMA	105	71		
			ORANICA	105			
		7787	DUGO LEŠČE	772	71		
			PUT	772			
		7801/2	DUGO LEŠČE	897	73		
			LIVADA	897			
		7812/11	F.RUSANA	137	67		
			ORANICA	137			
		7845	DUGO LEŠČE	946	71		
			PUT	946			
		7868	PRI SV.MAGD.	7466	66		
			PUT	7466			
		7918/1	BJELOVARSKA C.	649	66		
			PUT	649			
		7924	PRI SV.MAGD.	1724	66		
			PUT	1724			

Zgr	Dio	Broj katastarske čestice	Adresa katastarske čestice/Način uporabe katastarske čestice/Način uporabe zgrade, naziv zgrade, kućni broj zgrade	Površina/m ²	Broj D.L.	Posebni pravni režimi	Primjedba
		7962/18	UL. D. PEJAČEVIĆ	19	67		
			LIVADA	19			
		7964/1	UL. D. PEJAČEVIĆ	42	67		
			ORANICA	42			
		7977/1	UL.D.PEJAČEVIĆ	1116	67		
			LIVADA	1116			
		7978/5	PROLJETNA ULICA	1152	67		
			CESTA	1152			
		7978/10	UL.D.PEJAČEVIĆ	885	67		
			ORANICA	885			
		7979/3	PRI SV.MAGDALENI	635	67		
			ORANICA	635			
		7980/5	D.PEJAČEVIĆ	78	67		
			CESTA	78			
		7981	KRALJICE JELENE	5085	67		
			LIVADA	5085			
		7982/2	KRALJICE JELENE	340	67		
			PUT	340			
		7982/26	KRALJICE JELENE	166	67		
			PUT	166			
		7985/3	UL. KRALJICE JELENE	369	67		
			ORANICA	369			
		8008	ŠIROVICE	2490	67		
			PUT	2490			
		8040	ŠIROVICE	1307	67		
			PUT	1307			
		8047	ŠIROVICE	252	71		
			PUT	252			
		8062	ŠIROVICE	596	59		
			PUT	596			
		8085	ŠIROVICE	314	71		
			PUT	314			
		8104	ŠIROVICE	188	59		
			PUT	188			
		8120	ŠIROVICE	828	59		
			PUT	828			
		8136	ŠIROVICE	2505	58		
			PUT	2505			
		8179/2	STAROGRADSKA UL.	85	70		
			PUT	85			
		8183/6	STAROGRADSKA UL.	145	70		
			LIVADA	145			
		8211	ŠIROVICE	1676	58		
			PUT	1676			

Zgr	Dio	Broj katastarske čestice	Adresa katastarske čestice/Način uporabe katastarske čestice/Način uporabe zgrade, naziv zgrade, kućni broj zgrade	Površina/m ²	Broj D.L.	Posebni pravni režimi	Primjedba
		8235	CINDERIŠĆE	18114	53		
			CESTE	18114			
		8238	CINDERIŠĆE	1198	58		
			PUT	1198			
		8239	CINDERIŠĆE	515	70		
			OSTALO NEPLODNO	515			
		8258	CINDERIŠĆE	1619	58		
			PUT	1619			
		8337/1	CINDERIŠĆE	40	53		
			PUT	40			
		8337/2	CINDERIŠĆE	188	53		
			PUT	188			
		8348	CINDERIŠĆE	436	67		
			PUT	436			
		8353/7	CINDERIŠĆE	267	67		
			ORANICA	267			
		8353/13	CINDERIŠĆE	514	67		
			PUT	514			
		8353/14	CINDERIŠĆE	114	67		
			PUT	114			
		8353/22	CINDERIŠĆE	381	67		
			ORANICA	381			
		8353/29	CINDERIŠĆE	359	67		
			PUT	359			
		8354/1	HEREŠ.PUT	963	67		
			PUT	963			
		8355/1	STAROGRAD.CESTA	853	67		
			PUT	853			
		8356/10	BILOGORSKA	352	67		
			PUT	352			
		8356/21	CINDERIŠĆE	2776	67		
			CESTE	2776			
		8356/22	IVICE HIRŠLA	28	67		
			CESTE	28			
		8360/3	BILOGORSKA	2340	67		
			PUT	2340			
		8363/2	BILOGORSKA	200	67		
			PUT	200			
		8363/9	BILOGORSKA	262	67		
			PUT	262			
		8365/3	BILOGORSKA	441	67		
			PUT	441			
		8365/9	BILOGORSKA	307	67		
			PUT	307			

Zgr	Dio	Broj katastarske čestice	Adresa katastarske čestice/Način uporabe katastarske čestice/Način uporabe zgrade, naziv zgrade, kućni broj zgrade	Površina/m ²	Broj D.L.	Posebni pravni režimi	Primjedba
		8370	CINDERIŠĆE	360	67		
			PUT	360			
		8435/2	ZA TRI KRALJA	740	67		
			PUT	740			
		8488	ZA TRI KRALJA	388	70		
			PUT	388			
		8497	ZA TRI KRALJA	2793	68		
			PUT	2793			
		8555/1	ZA TRI KRALJA	6275	67		
			PUT	6275			
		8555/2	ZA TRI KRALJA	1300	67		
			PUT	1300			
		8565	LEDAVE	2229	68		
			PUT	2229			
		8586	LEDAVE	316	68		
			PUT	316			
		8598	LEDAVE	270	68		
			PUT	270			
		8600	LEDAVE	1505	68		
			PUT	1505			
		8611/1	LEDAVE	336	58		
			PUT	336			
		8611/2	LEDAVE	25	58		
			PUT	25			
		8641	LEDAVE	166	68		
			PUT	166			
		8653/1	LEDAVE	261	68		
			PUT	261			
		8653/2	LEDAVE	69	68		
			PUT	69			
		8659	LEDAVE	2059	68		
			PUT	2059			
		8685/1	ZA TRIMI KRALJI	1449	70		
			PUT	1449			
		8685/2	ZA TRIMI KRALJI	99	70		
			PUT	99			
		8697	ŽABLIVKA	2114	68		
			PUT	2114			
		8718	KRIŽEVAČKA	755	68		
			PUT	755			
		8754	ŽABLIVKA	150	68		
			PUT	150			
		8788	ŽABLIVKA	110	68		
			PUT	110			

Zgr	Dio	Broj katastarske čestice	Adresa katastarske čestice/Način uporabe katastarske čestice/Način uporabe zgrade, naziv zgrade, kućni broj zgrade	Površina/m ²	Broj D.L.	Posebni pravni režimi	Primjedba
		8793	ŽABLIVKA	85	68		
			PUT	85			
		8798/5	RUDEŠINKIN BRIJEG	141	68		
			PUT	141			
		8805/5	RUDEŠINKIN BRIJEG	182	68		
			PUT	182			
		8805/6	RUDEŠINKIN BRIJEG	36	68		
			PUT	36			
		8815	ŽABLIVKA	591	68		
			PUT	591			
		8830/4	RUDEŠINKIN BRIJEG	233	68		
			PUT	233			
		8844	LENIŠČE	110	68		
			PUT	110			
		8859	LENIŠČE	1879	58		
			PUT	1879			
		8878	LENIŠČE	352	58		
			PUT	352			
		8904	LENIŠČE	699	58		
			PUT	699			
		8926/5	CRNOGORSKA	10	58		
			PUT	10			
		8942/2	CRNOGORSKA	9	58		
			PUT	9			
		8946/2	CRNOGORSKA	17	58		
			PUT	17			
		8977	TRBLJAN	492	58		
			PUT	492			
		9037/2	ZAGORSKA	213	58		
			PUT	213			
		9038	TRBLJAN	1246	58		
			PUT	1246			
		9056	DUB.BREG	227	58		
			PUT	227			
		9059/3	UL.VINOGR	193	58		
			PUT	193			
		9062/2	UL.VINOGR	466	58		
			PUT	466			
		9066/1	ULICA VINOGRADSKA	197	58		
			CESTA	197			
		9066/2	ULICA VINOGRADSKA	39	58		
			CESTA	39			
		9074	TRBLJAN	1370	58		
			PUT	1370			

Zgr	Dio	Broj katastarske čestice	Adresa katastarske čestice/Način uporabe katastarske čestice/Način uporabe zgrade, naziv zgrade, kućni broj zgrade	Površina/m ²	Broj D.L.	Posebni pravni režimi	Primjedba
		9096	ZAGORSKA	663	58		
			PUT	663			
		9097	TRBLJAN	611	58		
			PUT	611			
		9098/5	V VINOGRADSKI ODVOJAK	60	58		
			PUT	60			
		9109	V VINOGRADSKI ODVOJAK	171	58		
			PUT	171			
		9175	VRBICA	397	58		
			PUT	397			
		9180	VRBICA	1185	58		
			PUT	1185			
		9198	ULICA HRASTOVA	2813	58		
			NERAZVRSTANA CESTA	2813			
		9211/1	MEZOVINA	1698	57		
			PUT	1698			
		9341	KUNOV.BREG	1240	53		
			PUT	1240			
		9378	KUNOV.BREG	3205	53		
			PUT	3205			
		9379	KUNOV.BREG	635	53		
			PUT	635			
		9477	KUNOV.BREG	3512	53		
			PUT	3512			
		9495	KUNOV.BREG	140	53		
			PUT	140			
		9541	KUNOV.BREG	478	53		
			PUT	478			
		9567	KUNOV.BREG	2248	53		
			PUT	2248			
		9568	KUNOV.BREG	3134	53		
			PUT	3134			
		9770/1	ULICA VINICA	530	53		
			NERAZVRSTANA CESTA	530			
		9798	DUBOV.BREG	400	53		
			PUT	400			
		9838/2	ULICA VINICA	936	53		
			NERAZVRSTANA CESTA	936			
		9891	ULICA VINICA	779	53		
			NERAZVRSTANA CESTA	779			
		9977/2	ULICA DUBOVEČKI DOL	958	57		
			NERAZVRSTANA CESTA	958			
		10166	VINICA	639	52		
			PUT	639			

Zgr	Dio	Broj katastarske čestice	Adresa katastarske čestice/Način uporabe katastarske čestice/Način uporabe zgrade, naziv zgrade, kućni broj zgrade	Površina/m ²	Broj D.L.	Posebni pravni režimi	Primjedba
		10313/4	ULICA VINOGRADSKA	123	58		
			LIVADA	123			
		10314/1	DUBOVEČKI BREG	986	52		
			PUT	986			
		10314/2	ČOMB.PUT	21	52		
			PUT	21			
		10320/3	DUBOVEČKI BREG	15	52		
			PUT	15			
		10321/6	DUBOVEČKI BREG	2	52		
			PUT	2			
		10393/3	DUBOVEČKI BREG	315	58		
			PUT	315			
		10440	DUBOVEČKI BREG	708	52		
			PUT	708			
		10472/7	DUBOVEČKI BREG	481	52		
			PUT	481			
		10489/6	DUBOVEČKI BREG	3831	52		
			NERAZVRSTANA CESTA	3831			
		10506/6	ČOMBROVA JAMA	333	52		
			ORANICA	333			
		10525	ČOMB.PUT	548	52		
			PUT	548			
		10544	ČOMBAJEVA JAMA	742	52		
			PUT	742			
		10551/15	III VINOGRADSKI ODVOJAK	59	58		
			PUT	59			
		10599/2	ČOMBROVA JAMA	260	58		
			PUT	260			
		10611/6	VINODOLSKA ULICA	295	58		
			NERAZVRSTANA CESTA	295			
		10613/2	VINICA	860	52		
			PUT	860			
		10614/2	VINICA	1526	52		
			PUT	1526			
		10616/3	VINODOLSKA ULICA	60	52		
			PUT	60			
		10680/1	VINICA	1085	52		
			STAZA	1085			
		10798/8	VINICA	10	52		
			PUT	10			
		10800/2	ULICA ANDRIJE HEBRANGA	112	52		
			PUT	112			
		10811/2	ULICA ANDRIJE HEBRANGA	59	53		
			PUT	59			

Zgr	Dio	Broj katastarske čestice	Adresa katastarske čestice/Način uporabe katastarske čestice/Način uporabe zgrade, naziv zgrade, kućni broj zgrade	Površina/m2	Broj D.L.	Posebni pravni režimi	Primjedba
		10814/3	LUDBREŠKA	55	44		
			PUT	55			
		10814/4	VINICA	50	44		
			PUT	50			
		10825/2	VINICA	166	44		
			PUT	166			
		10858	VINICA	1262	44		
			PUT	1262			
		10864/1	VINICA	24	44		
			PUT	24			
		10869/2	ULICA TINA UJEVIĆA	94	44		
			PUT	94			
		10869/4	VINICA	49	44		
			PUT	49			
		11031/6	VINIČKI DOL	7	52		
			PUT	7			
		11031/7	VINIČKI DOL	28	52		
			PUT	28			
		11041/2	ULICA TINA UJEVIĆA	299	52		
			ULICA	299			
		11045/8	UL. T. UJEVIĆA	254	52		
			PUT	254			
		11093	VINICA	709	52		
			PUT	709			
		11101/4	I VINIČKI ODVOJAK	129	52		
			PUT	129			
		11101/5	I VINIČKI ODVOJAK	81	52		
			PUT	81			
		11101/7	I VINIČKI ODVOJAK	65	52		
			PUT	65			
		11102/1	I VINIČKI ODVOJAK	75	52		
			PUT	75			
		11105/5	VINICA	480	52		
			PUT	480			
		11107/8	UL. VINICA	6	52		
			ORANICA	6			
		11107/9	UL. KN. BRANIMIRA	1	52		
			LIVADA	1			
		11107/10	UL. VINICA	2	52		
			LIVADA	2			
		11108/8	UL. KN. BRANIMIRA	5	52		
			LIVADA	5			
		11108/9	UL. KN. BRANIMIRA	3	52		
			VOĆNJAK	3			

Zgr	Dio	Broj katastarske čestice	Adresa katastarske čestice/Način uporabe katastarske čestice/Način uporabe zgrade, naziv zgrade, kućni broj zgrade	Površina/m ²	Broj D.L.	Posebni pravni režimi	Primjedba
		11108/10	UL. KN. BRANIMIRA	1	52		
			VOĆNJAK	1			
		11108/12	UL. KN. BRANIMIRA	4	52		
			VOĆNJAK	4			
		11108/13	UL. KN. BRANIMIRA	5	52		
			LIVADA	5			
		11110/2	UL. KN. BRANIMIRA	5	52		
			VINOGRAD	5			
		11175/2	UL. KN. BRANIMIRA	3	52		
			LIVADA	3			
		11229/2	UL. VINICA	17	44		
			VOĆNJAK	17			
		11231/6	VARAŽDINSKA	7	44		
			LIVADA	7			
		11231/7	UL. VINICA	2	44		
			ORANICA	2			
		11231/8	UL. KN. BRANIMIRA	4	44		
			LIVADA	4			
		11253	VINICA	278	44		
			PUT	278			
		11275/9	VINICA	408	44		
			PUT	408			
		11361/2	ULICA IVANA TRUBELJE	452	52		
			NERAZVRSTANA CESTA	452			
		11420	VINICA	952	52		
			PUT	952			
		11427/12	VINICA	152	52		
			PUT	152			
		11430/1	VINICA	257	52		
			PUT	257			
		11430/2	VINICA	16	52		
			DVORIŠTE	16			
		11430/3	VINICA	44	52		
			DVORIŠTE	44			
		11450	VINICA	265	52		
			PUT	265			
		11527/6	DR.N.SERTIĆA	350	44		
			PUT	350			
		11528/12	DR.N.SERTIĆA	112	44		
			PUT	112			
		11529	MOČILE	1037	43		
			PUT	1037			
		11591	MOČILA	565	43		
			PUT	565			

Zgr	Dio	Broj katastarske čestice	Adresa katastarske čestice/Način uporabe katastarske čestice/Način uporabe zgrade, naziv zgrade, kućni broj zgrade	Površina/m ²	Broj D.L.	Posebni pravni režimi	Primjedba
		11680	MOČILA	1739	43		
			PUT	1739			
		11683/3	DR.N.SERTIĆA	267	53		
			LIVADA	267			
		11706	MOČILA	730	53		
			PUT	730			
		11717/1	N.SERTIĆA	50	53		
			PUT	50			
		11717/2	N.SERTIĆA	48	53		
			PUT	48			
		11719/2	N.SERTIĆA	68	53		
			PUT	68			
		11719/3	N.SERTIĆA	28	53		
			PUT	28			
		11735	MOČILA	1936	53		
			PUT	1936			
		11752/1	MOČILA	514	43		
			PUT	514			
		11858	MOČILA	1705	43		
			PUT	1705			
		11948	MOČILA	396	43		
			PUT	396			
		11966	MOČILA	1456	43		
			PUT	1456			
		11967	MOČILA	2210	43		
			PUT	2210			
		12037	MOČILA	1237	43		
			PUT	1237			
		12043	MOČILA	1836	43		
			PUT	1836			
		12096	MOČILA	508	43		
			PUT	508			
		12196	KUNOV.BREG	1213	43		
			PUT	1213			
		12305	KUNOVEC BREG	948	42		
			PUT	948			
		12306	KUNOV.BREG	590	42		
			PUT	590			
		12344	KUNOV.BREG	443	43		
			PUT	443			
		12429	KUNOVEC BREG	301	43		
			PUT	301			
		12464/3	MOČILE	100	40		
			PUT	100			

Zgr	Dio	Broj katastarske čestice	Adresa katastarske čestice/Način uporabe katastarske čestice/Način uporabe zgrade, naziv zgrade, kućni broj zgrade	Površina/m ²	Broj D.L.	Posebni pravni režimi	Primjedba
		12556	MOČILA	224	43		
			PUT	224			
		12592	MOČILA	508	43		
			PUT	508			
		12664	MOČILA	2185	43		
			PUT	2185			
		12684	MOČILA	961	43		
			PUT	961			
		12792	MOČILA	594	43		
			PUT	594			
		12862	MOČILA	6213	43		
			PUT	6213			
		12874	MOČILA	962	43		
			PUT	962			
		12915	MOČILA	2567	43		
			PUT	2567			
		12974	MOČILA	48	43		
			PAŠNJAK	48			
		12994	MOČILA	929	43		
			PUT	929			
		13040/2	UL.MOČILE	38	43		
			PUT	38			
		13093	MOČILA	3011	43		
			PUT	3011			
		13122	MOČILA	184	43		
			PUT	184			
		13162	MOČILA	1862	43		
			PUT	1862			
		13194	MARIJANSKA ULICA	547	43		
			PUT	547			
		13303	MOGOVINA	231	44		
			PUT	231			
		13359	MOGOVINA	508	44		
			PUT	508			
		13394/2	MOGOVINA	175	44		
			PUT	175			
		13400/2	MOGOVINA	612	44		
			PUT	612			
		13420/2	VARAŽDINSKA	273	44		
			PUT	273			
		13420/3	VARAŽDINSKA	194	44		
			PUT	194			
		13420/4	VARAŽDINSKA	162	44		
			PUT	162			

Zgr	Dio	Broj katastarske čestice	Adresa katastarske čestice/Način uporabe katastarske čestice/Način uporabe zgrade, naziv zgrade, kućni broj zgrade	Površina/m2	Broj D.L.	Posebni pravni režimi	Primjedba
		13424/2	MOGOVINA PUT	670 670	44		
		13442	MOGOVINA PUT	637 637	44		
		13443/2	VARAŽDIN.C. PUT	488 488	44		
		13470	MOGOVINA PUT	1901 1901	44		
		13492/1	VARAŽDINSKA CESTA PUT	932 932	7		
		13492/2	VARAŽDINSKA CESTA PUT	166 166	7		
		13512/1	PRI SV.DUHU PUT	1246 1246	45		
		13512/2	PRI SV.DUHU PUT	1134 1134	45		
		13516	PRI SV.DUHU PUT	164 164	51		
		13520/1	PRI SV.DUHU PUT	179 179	51		
		13520/2	PRI SV.DUHU PUT	295 295	51		
		13548	PRI SV.DUHU PUT	11038 11038	32		
		13549	PRI SV.DUHU PUT	5415 5415	38		
		13550	PRI SV.DUHU PUT	6143 6143	44		
		13551	IVANEC-KOP. CESTE	16410 16410	38		
		13552	IVANŠČAK PUT	1736 1736	45		
		13556/1	PETERANŠČAK PUT	1133 1133	36		
		13556/2	PETERANŠČAK PUT	1796 1796	36		
		13556/3	PETERANŠČAK PUT	42 42	36		
		13565	ŠALOVICE PUT	5539 5539	48		
		13566	ŠALOVICE PUT	5847 5847	60		
		13567	GORIČKO PUT	6063 6063	60		

Zgr	Dio	Broj katastarske čestice	Adresa katastarske čestice/Način uporabe katastarske čestice/Način uporabe zgrade, naziv zgrade, kućni broj zgrade	Površina/m ²	Broj D.L.	Posebni pravni režimi	Primjedba
		13569	DOLNAŠČICE	6849	64		
			PUT	6849			
		13571	DOLNAŠČICE	6244	60		
			PUT	6244			
		13572	LENIŠČE	4633	65		
			PUT	4633			
		13573/1	M.ŠAŠI	9576	65		
			PUT	9576			
		13573/2	M.ŠAŠI	23	65		
			PUT	23			
		13574	KOPRIV.-BJ.	33926	66		
			CESTE	33926			
		13575	GORIČKA ULICA	20729	66		
			ULICA	20729			
		13576/1	RADNIČKA CESTA	2358	72		
			PUT	2358			
		13576/2	RADNIČKA CESTA	12484	72		
			NERAZVRSTANA CESTA	12484			
		13576/3	RADNIČKA CESTA	7174	72		
			PUT	7174			
		13577	DRAGANOVAC	10409	75		
			PUT	10409			
		13578	DRAGANOVAC	4926	75		
			PUT	4926			
		13579	ŠIROVICE	12890	70		
			PUT	12890			
		13580/2	RATARSKA ULICA	1533	70		
			KANAL	1533			
		13581	ZA TRI KRALJA	1639	68		
			PUT	1639			
		13583	ŽABLIVKA	3377	68		
			PUT	3377			
		13584	ŽABLIVKA	5248	58		
			PUT	5248			
		13586/1	ULICA VINOGRADSKA	20884	58		
			NERAZVRSTANA CESTA	20884			
		13586/2	ULICA VINIČKI PUT	1839	58		
			PUT	1839			
		13586/3	ULICA VINOGRADSKA	684	58		
			PUT	684			
		13586/4	ULICA VINOGRADSKA	2337	58		
			PUT	2337			
		13586/5	ULICA VINIČKI PUT	389			
			PUT	389			

Zgr	Dio	Broj katastarske čestice	Adresa katastarske čestice/Način uporabe katastarske čestice/Način uporabe zgrade, naziv zgrade, kućni broj zgrade	Površina/m ²	Broj D.L.	Posebni pravni režimi	Primjedba
		13588/1	DUBOVEČKI BREG	1809	52		
			CESTA	1809			
		13588/3	DUBOVEČKI BREG	12	52		
			CESTA	12			
		13589	DUBOVEC BREG	4580	52		
			PUT	4580			
		13590	DUBOVEČKI BREG	3687	53		
			PUT	3687			
		13593	VINICA	8457	52		
			PUT	8457			
		13594	VINICA	2228	44		
			PUT	2228			
		13595	ULICA IVANA TRUBELJE	3356	44		
			PUT	3356			
		13596	VINICA	23000	44		
			PUT	23000			
		13597	MOČILA	4113	43		
			PUT	4113			
		13598/1	MARIJANSKA ULICA	1178	44		
			ULICA	1178			
		13598/3	MARIJANSKA ULICA	3424	44		
			NERAZVRSTANA CESTA	3424			
		13598/4	MARIJANSKA ULICA	214	44		
			ULICA	214			
		13600	MOČILA	5790	43		
			PUT	5790			
		13601	MOČILA	18579	40		
			PUT	18579			
		13602	MOČILA	4749	42		
			PUT	4749			
		13603	DUGO LEŠĆE	7653	71		
			PUT	7653			
		13604	KRČ	16	47		
			LIVADA	16			
		13608	KRČ	160	47		
			ORANICA	160			
		13609	KRČ	140	47		
			ORANICA	140			
Ukupna površina katastarskih čestica				1256033			

NAPOMENA: Ovaj prijepis posjedovnog lista nije dokaz o vlasništvu na katastarskim česticama upisanim u posjedovnom listu.

Značenje oznaka pravnih režima: KD-KULTURNO DOBRO.

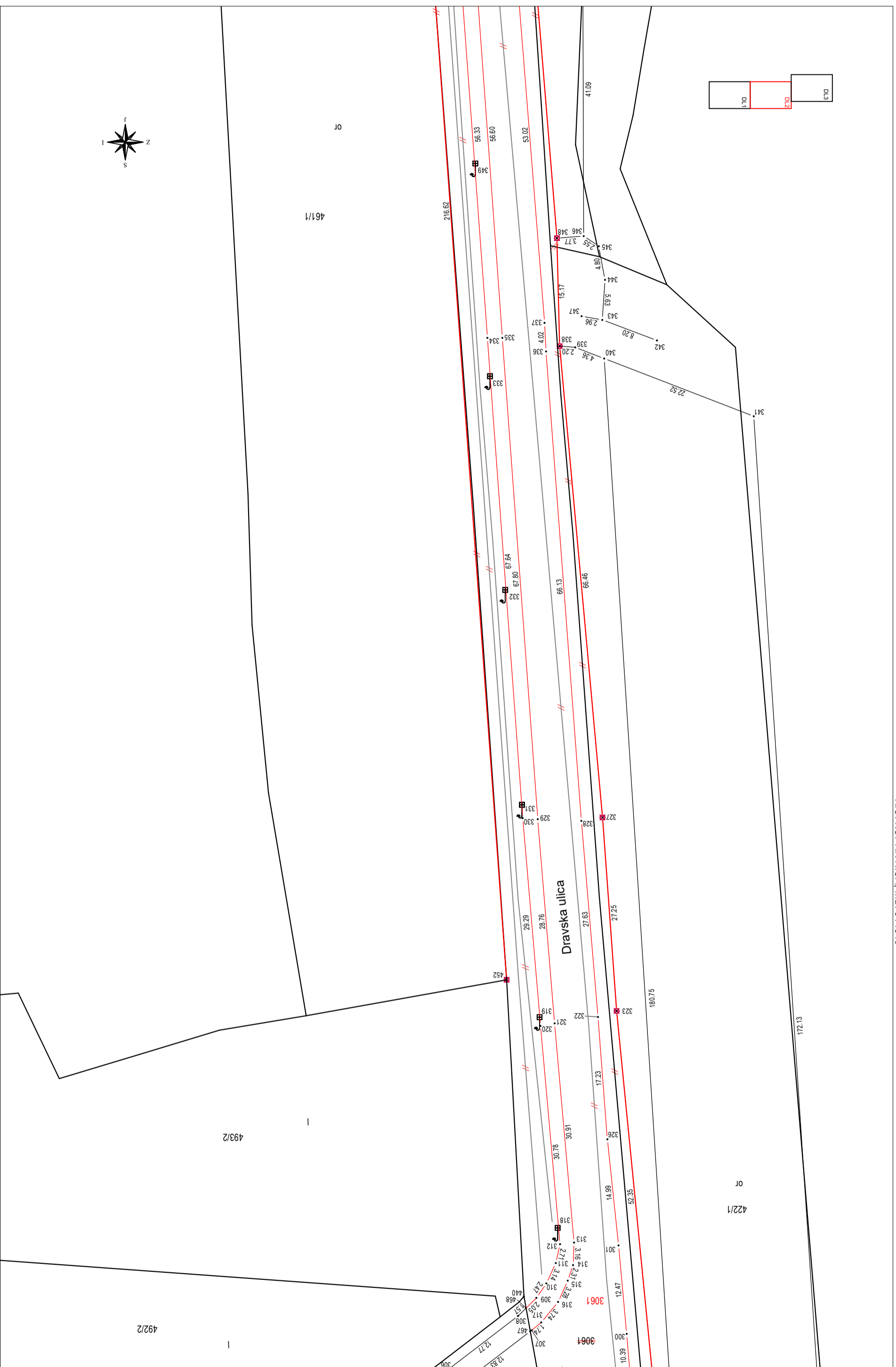

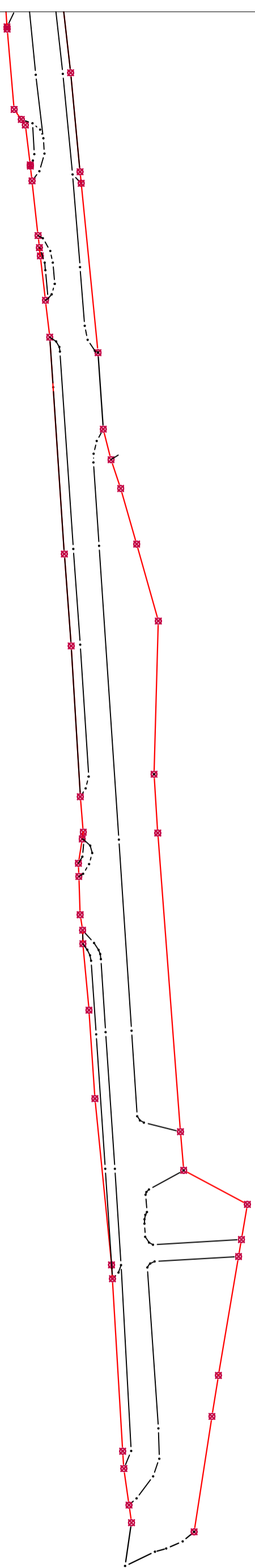
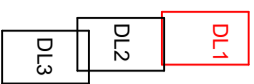

KOPIJA KATASTARSKOG PLANA
ZA KATASTAR
Mjerilo 1:1000

K.O.: KOPRIVNICA
MB: 314340
D.L.br.: 46

List br. 1

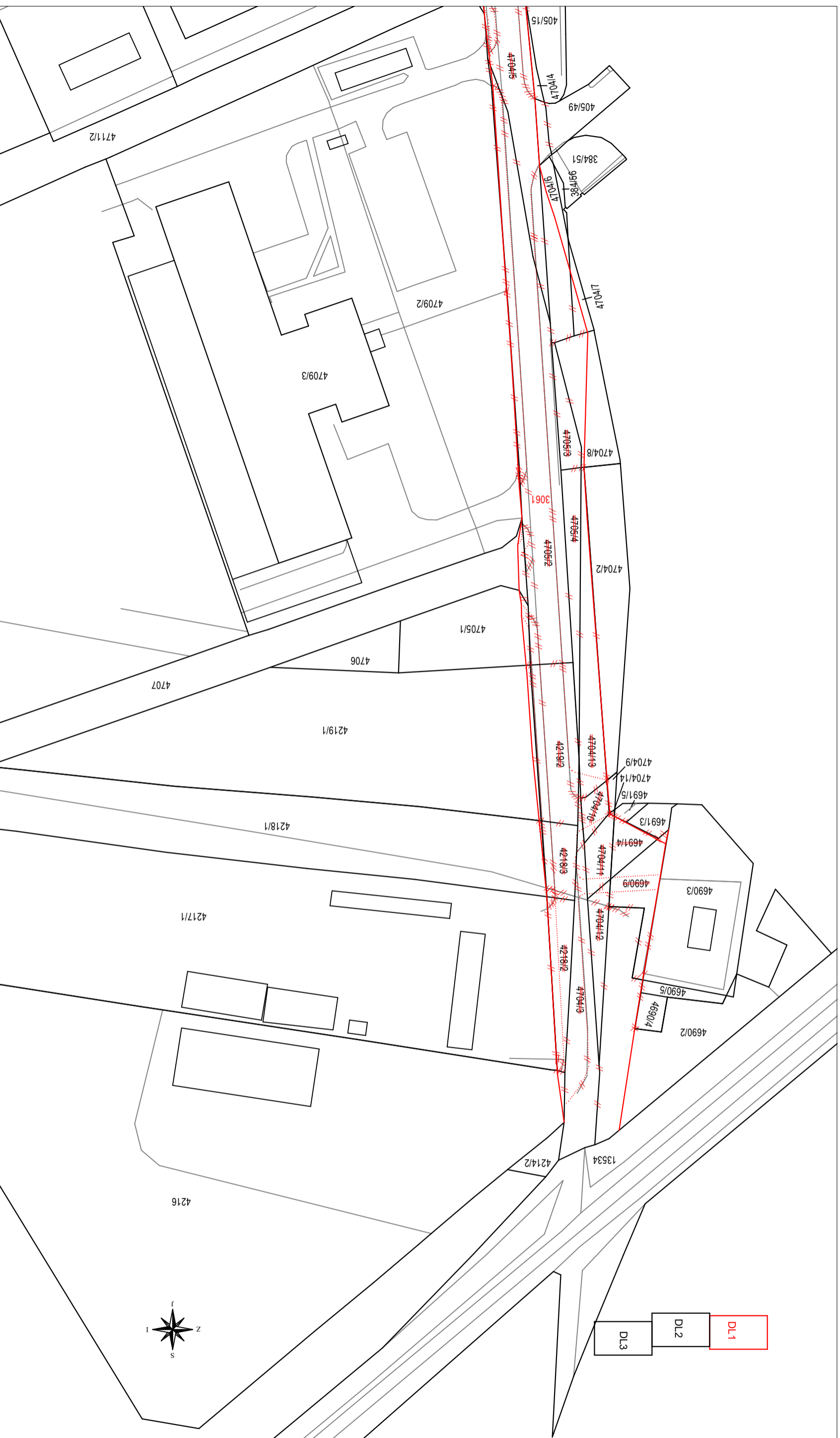

DATUM IZRADE : 6.10.2016.

OVLASŢENI INŽENJER GEODEZIJE:

K.O.: KOPRIVNICA
MB: 314340
D.L.br.: 46

List br. 1

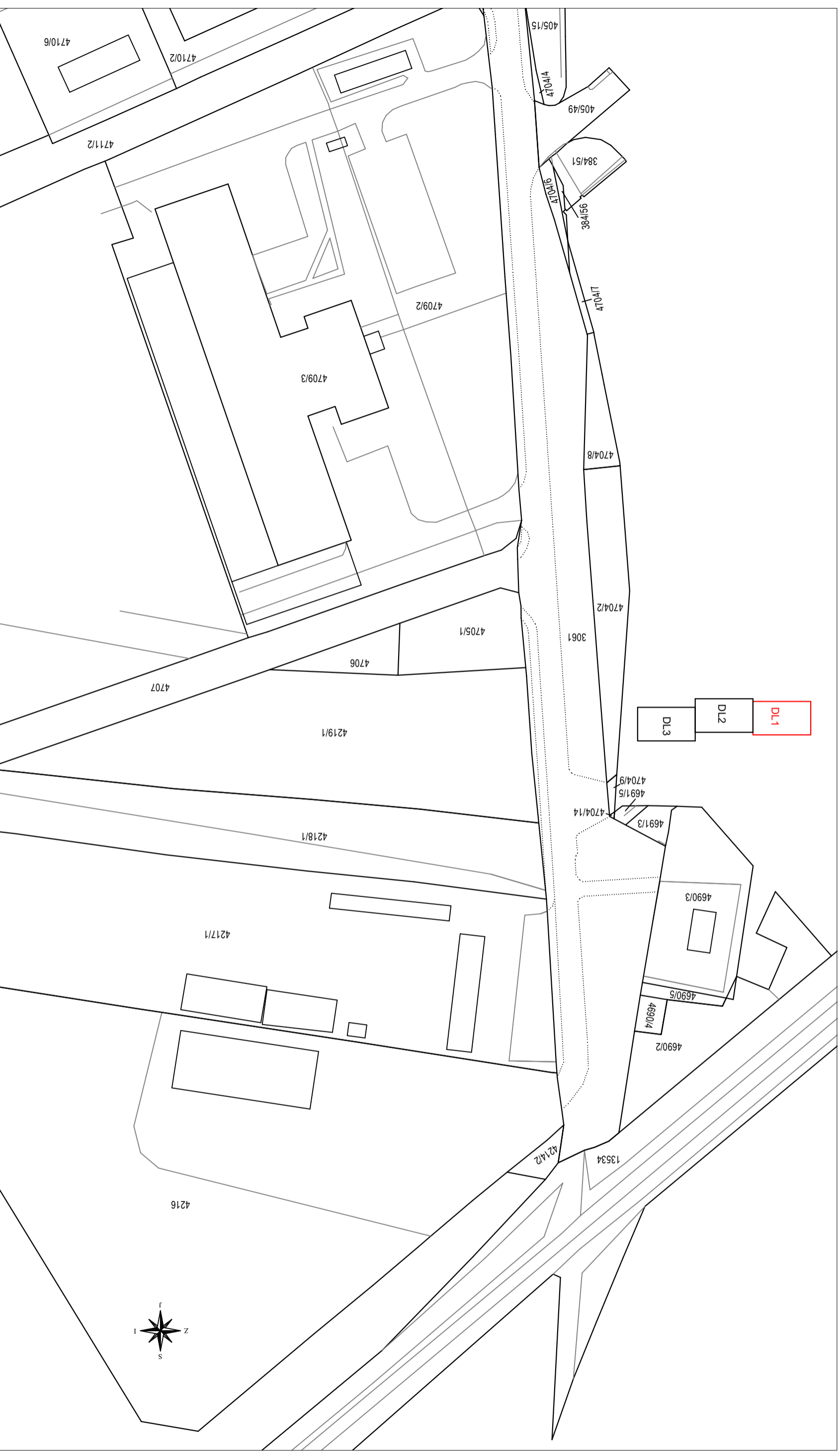

DATUM IZRADE : 6.10.2016.

OVLASŢENI INŽENJER GEODEZIJE:

PRILOG 8. Iskaz površina



URED OVLAŠTENOG
INŽENJERA GEODEZIJE
MARIJA KOVAČEVIĆ

Ulica Tarašćice 19, 48000 Koprivnica
e-mail: marija.sedak@gmail.com
mob: 098/ 181 08 79, 097/ 764 73 64
OIB: 50941539566

Suglasnost za obavljanje poslova državne izmjere i katastra nekretnina
KLASA: UPI-930-03/13-02/45, URBROJ: 541-06-01/5-13-6, Zagreb, 07.08.2013.

ISKAZ POVRŠINA

K.o. KOPRIVNICA

Broj det. lista	DOSADAŠNJE STANJE			NOVO STANJE								
	Broj čestice	Površina		Broj čestice	Analitičko računanje površina		Razlika	Konačna površina		Otpada na zgrade		
		ha	a		m ²	ha		a	m ²	ha	a	m ²
	4000/2	13	14	4680/2	8	70		8	70			
	4704/3	5	12	poništava se								
	4218/2	2	48	poništava se								
	4704/11	1	16	poništava se								
	4704/12	1	87	poništava se								
	4218/3	1	88	poništava se								
	4704/10		73	poništava se								
	4704/13	3	62	poništava se								
	4210/2	5	00	poništava se								
	4704/8	3	59	4704/8	2	07		2	07			
	4704/7		67	4704/7		39			39			
	4704/6	2	71	4704/6		70			70			
	4704/5		44	poništava se								
	3001	89	13	3001	1	47	63	1	47	63		
	4704/9		18	4704/9		19			19			
	4705/4	2	13	poništava se								
	4705/2	14	70	poništava se								
	4705/3	1	23	poništava se								
	4000/9	2	46	poništava se								
	4001/4	1	04	poništava se								
	4001/3		75	4681/3		80			80			
	405/49	2	20	405/49	2	63		2	63			
	422/4	10	04	422/4	9	77		9	77			
	422/2	9	25	422/2	8	30		8	30			
	422/5	9	18	422/5	8	40		8	40			
	422/1	48	13	422/1	45	94		45	94			
	458/1	14	66	458/1	13	71		13	71			
	459	5	70	459	6	20		6	20			
	4705/1	6	16	4705/1	5	99		5	99		1	72
Koprivnica, 6. listopada 2016.												
Površina parcele prometnice izračunata je iz koordinata mjenjenih / iskolčenih točaka.												
Potpis: Marja Kovačević, mag.ing.geod. et geoinf.												

Prilog 9. Prijavni list za katastar

DOSADAŠNJE STANJE							NOVO STANJE										
Broj posjedovnog lista	Prezime, o evo ime i ime posjednika, mjesto stanovanja i ku ni broj	Broj parcele	Vrsta obrade zemljišta	Površina			Broj z.k.ul.	Oznaka promjene, vrijeme kada je nastala i isprava na kojoj se zasniva	Broj posjedovnog lista	Prezime, o evo ime i ime posjednika, mjesto stanovanja i ku ni broj	Broj parcele	Naziv parcele	Kultura i klasa	Površina			Broj z.k.ul.
				h	a	m ²								h	a	m ²	
1	2	3	4	5			6	7	8	9	10	11	12	13			14
12848	JAVNO DOBRO POD UPRAVLJANJEM GRADA KOPRIVNICE, ZRINSKI TRG 1, KOPRIVNICA	4704/3	ulica		5	12	13839	Geodetska izmjera obavljena je na zahtjev naru itelja Grad Koprivnica, Koprivnica, Zrinski trg 1, a geodetski elaborat je izra en prema Zakonu o cestama (NN84/11, 22/13 i 54/13) i Objašnjenju Središnjeg ureda Državne geodetske uprave od 24.listopada 2012.g KLASA: 932-01/12-02/182, URBROJ: 541-03-1-12-28	12848	dosadašnji	3061	NERAZVRSTANA CESTA – NC 103 - Dravska ulica	nerazvrstana cesta	1	47	63	13839
		4218/2	ulica		2	48											
		4704/11	ulica		1	16											
		4704/12	ulica		1	87											
		4218/3	ulica		1	88											
		4704/10	ulica			73											
		4704/13	ulica		3	62											
		4219/2	ulica		5	00											
		4704/8	ulica		3	59											
		4704/7	dvorište			67											
		4704/6	ulica		2	71											
		4704/5	ceste			44											
		3061	ulica		89	13											
		4704/9	dvorište			18											
			Ukupno:	1	18	58											
13343	KOPRIVNICA PLIN D.O.O., UL. MOSNA 15, KOPRIVNICA, OIB: 59822583580	4690/2	livada		13	14	14456	13343	dosadašnji	4690/2	Dravska ulica	livada		8	70	14456	
12840	BRANKA ŽIVKO, PETROVINSKA 12, PETROVINA TUROPOLJSKA, OIB: 46600074965 i suvlasnici	4705/4	ulica		2	13	672										
		4705/2	ulica		14	70											
		4705/3	ulica		1	23											
			Ukupno:		18	06											
11948	PLINACRO D.O.O., SAVSKA CESTA 88/A, ZAGREB , OIB: 69401829750	4690/9	livada		2	46	12981										
		4691/4	livada		1	04											
			Ukupno:		3	50											
6335	BILOKALNIK DD, DRAVSKA BB, KOPRIVNICA	4691/3	ceste			75	12	6335	dosadašnji	4691/3	Dravska ulica	cesta			80	12	
12792	BILOKALNIK-IPA INDUSTRIJA PAPIRNE AMBALAŽE DD, DRAVSKA ULICA 19, KOPRIVNICA, OIB: 29531974087	405/49	ceste		2	20	13260	12792	dosadašnji	405/49	Dravska ulica	cesta		2	63	13260	
13172	CENTAR ZA VOZILA HRVATSKE DD, ILICA 15, ZAGREB , OIB: 73294314024	422/4	livada		10	04	12702	13172	dosadašnji	422/4	Dravska ulica	livada		9	77	12702	
		422/2	livada		9	25	13620							8	30	13620	
			Ukupno:		19	29									18	07	
13171	HARTMANN PAPIRNA AMBALAŽA D.O.O., PAVELINSKA BB, KOPRIVNICA	422/5	livada		9	18	14010	13171	dosadašnji	422/5	Dravska ulica	livada		8	40	14010	
2936	KARLOVI AN ELKA, UL. FRANA GALOVI A 20/A, KOPRIVNICA, OIB: 86899762540	422/1	oranica		48	13	2534	2936	dosadašnji	422/1	Dravska ulica	oranica		45	94	2534	
9327	HADUN BARICA, UL. FRANA GALOVI A 39, KOPRIVNICA U 3/6 DIJELA, OIB: 06292443182	458/1	livada		14	66	1517	9327	dosadašnji	458/1	Dravska ulica	livada		13	71	1517	
																	HADUN-HOMAR ALEKSANDRA, DRAVSKA ULICA 1, KOPRIVNICA U 1/6 DIJELA, OIB: 05155312974

PRILOG 10. Prijavni list za zemljišnu knjigu

DOSADAŠNJE STANJE									NOVO STANJE											
Broj posjedovnog lista	Prezime, o evo ime i ime posjednika, mjesto stanovanja i ku ni broj	Broj parcele	Vrsta obrade zemljišta	Površina			Broj z.k.ul.	Oznaka promjene, vrijeme kada je nastala i isprava na kojoj se zasniva	Broj posjedovnog lista	Prezime, o evo ime i ime posjednika, mjesto stanovanja i ku ni broj	Broj parcele	Naziv parcele	Kultura i klasa	Površina					Broj z.k.ul.	
				h	a	m ²								j	hv	h	a	m ²		
1	2	3	4	6	7	8	9	10	11	12	13	14	14	16	17	18	19			
	JAVNO DOBRO POD UPRAVLJANJEM GRADA KOPRIVNICE	4704/3	Dravska ulica			5	12	Geodetska izmjera obavljena je na zahtjev naru itelja Grad Koprivnica, Koprivnica, Zrinski trg 1, a geodetski elaborat je izra en prema Zakonu o cestama (NN84/11, 22/13 i 54/13) i Objašnjenju Središnjeg ureda Državne geodetske uprave od 24.lisopada 2012.g KLASA: 932-01/12-02/182, URBROJ: 541-03-1-12-28		GRAD KOPRIVNICA, Zrinski trg 1, Koprivnica, OIB:62112914641 – javno dobro u op oj uporabi	3061	NERAZVRSTANA CESTA – NC 103 - Dravska ulica	nerazvrstana cesta			1	47	63		
		4218/2	Dravska ulica			2	48													
		4704/11	Dravska ulica u Ivanš aku			1	16													
		4704/12	Dravska ulica u Ivanš aku			1	87													
		4218/3	Dravska ulica			1	88													
		4704/10	Dravska ulica u Ivanš aku				73													
		4704/13	Dravska ulica u Ivanš aku			3	62													
		4219/2	Dravska ulica			5	00													
		4704/8	Dravska ulica u Ivanš aku			3	59													
		4704/7	Dravska ulica u Ivanš aku				67													
		4704/6	Dravska ulica u Ivanš aku			2	71													
		4704/5	cesta u Ivanš aku				44													
		3061	Dravska ulica			89	13													
		4704/9	dvor u Ivanš aku				18													
		Ukupno:			1	18	40													
	KOPRIVNICA PLIN D.O.O., ULICA MOSNA 15, KOPRIVNICA, OIB: 59822583580	4690/2	livada u Ivanš aku			13	14	14456		dosadašnji	4690/2	Dravska ulica	livada			8	70	14456		
	GRAD KOPRIVNICA, KOPRIVNICA, ZRINSKI TRG 1 i suvlasnici	4705/4	Dravska ulica u Ivanš aku			2	13	672												
		4705/2	oranica u Ivanš aku			14	70													
		4705/3	Dravska ulica u Ivanš aku			1	23													
		Ukupno:				18	06													
	PLINACRO D.O.O. ZA TRANSPORT I TRGOVINU PRIRODNIM PLINOM, ZAGREB, SAVSKA CESTA 88 A, OIB: 69401829750	4690/9	livada u Ivanš aku			2	46	12981												
		4691/4	livada u Ivanš aku			1	04													
		Ukupno:				3	50													
	INA - INDUSTRIJA NAFTE DD, ZAGREB, AVENIJA V. HOLJEVCA 10	4691/3	cesta u Ivanš aku				75	12		dosadašnji	4691/3	Dravska ulica	cesta			80	12			
	BILOKALNIK-IPA INDUSTRIJA PAPIRNE AMBALAŽE DD, DRAVSKA ULICA 19, KOPRIVNICA, OIB: 29531974087	405/49	cesta u Ivanš aku			2	20	13260		dosadašnji	405/49	Dravska ulica	cesta			2	63	13260		
	CENTAR ZA VOZILA HRVATSKE DD, ILICA 15, ZAGREB , OIB: 73294314024	422/4	livada u Dravskoj ulici			10	04	12702		dosadašnji	422/4	Dravska ulica	livada			9	77	12702		
	CENTAR ZA VOZILA HRVATSKE DD, ILICA 15, ZAGREB , OIB: 73294314024	422/2	livada u Dravskoj ulici			9	25	13620		dosadašnji	422/2	Dravska ulica	livada			8	30	13620		
	HARTMANN PAPIRNA AMBALAŽA D.O.O. SA SJEDIŠTEM, KOPRIVNICA, PAVELINSKA BB U 918/1843 DIJELA	422/5	livada u Dravskoj ulici			9	18	14010		dosadašnji	422/5	Dravska ulica	livada			8	40	14010		
				HARTMANN PAPIRNA AMBALAŽA D.O.O., KOPRIVNICA, DRAVSKA BB U 925/1843 DIJELA, OIB: 87499126990																
	KARLOVI AN ELKA, KOPRIVNICA, KRIŽEVA KA 45, SADA KOPRIVNICA, FRANA GALOVI A 20, OIB: 86899762540	422/1	oranica u Pavelinama			48	13	2534		dosadašnji	422/1	Dravska ulica	oranica			45	94	2534		

DOSADAŠNJE STANJE								NOVO STANJE											
Broj posjedovnog lista	Prezime, o evo ime i ime posjednika, mjesto stanovanja i ku ni broj	Broj parcele	Vrsta obrade zemljišta	Površina			Broj z.k.ul.	Oznaka promjene, vrijeme kada je nastala i isprava na kojoj se zasniva	Broj posjedovnog lista	Prezime, o evo ime i ime posjednika, mjesto stanovanja i ku ni broj	Broj parcele	Naziv parcele	Kultura i klasa	Površina					Broj z.k.ul.
				h	a	m ²								j	hv	h	a	m ²	
1	2	3	4	6	7	8	9	10	11	12	13	14	14	16	17	18	19		
	HADUN BARICA, KOPRIVNICA, FRANA GALOVI A 39 U 3/6 DIJELA HADUN-HOMAR ALEKSANDRA, DRAVSKA ULICA 1, KOPRIVNICA U 1/6 DIJELA, OIB: 05155312974 HADUN KATICA, ULICA FRANA GALOVI A 39A, KOPRIVNICA U 2/6 DIJELA, OIB: 03997454056	458/1	livada u Dravskoj ulici		14	66	1517			dosadašnji	458/1	Dravska ulica	livada			13	71	1517	
	PETRIJAC GORAN, KOPRIVNICA, FRANA GALOVI A 41 U 21/30 DIJELA TALAN VLATKA, POLJANA ZDENKA MIKINE 46, ZAGREB U 9/30 DIJELA	459	zgrada zgrada zgrada dvorište ku a kbr.41 Ukupno:			24 63 13 3 98 72	12871			dosadašnji	459	Ulica Frana Galovi a	ku a kbr. 41 zgrada zgrada dvorište zgrada Ukupno:				72 63 24 4 48 13 6 20	12871	
	MEŠTROVI DRAGO, BRUNŠMIDOVA POLJANA 3, ZAGREB U 30/288 DIJELA i suvlasnici	4705/1	oranica u Ivanš aku		6	16	12614			dosadašnji	4705/1	Dravska ulica	oranica			5	99	12614	
									<p>SASTAVILA: Marija Kova evi , mag.ing.geod. et geoinf.</p>										

GPS ZAPISNIK

Point ID	Latitude (dms)	Longitude (dms)	Elevation (m)	Easting	Northing	Z	Ant.Hgt KI	Ant.Hgt True	HRMS	VRMS	Solution	#SV	PDOP	HDOP	VDOP	Note	GPS Start Time
									CEP	SEP							
1P1	46 10 19,57361014	16 49 57,01385220	182.40	525674.30	5114758.00	135.48	2.0000 m	2.094	0.009	0.017	Fixed Readings: 30 of 30	16	1.404	0.700	1.218	BOLC	Tue, 15 Sep 2016 09:36:11
1P2	46 10 19,57372452	16 49 57,01409336	182.40	525674.30	5114758.00	135.48	2.0000 m	2.094	0.010	0.019	Fixed Readings: 30 of 30	15	1.529	0.750	1.328	BOLC	Tue, 15 Sep 2016 09:37:18
1P3	46 10 19,57389710	16 49 57,01430152	182.41	525674.31	5114758.01	135.49	2.0000 m	2.094	0.011	0.022	Fixed Readings: 30 of 30	15	1.414	0.700	1.228	BOLC	Tue, 15 Sep 2016 09:38:21
1P4	46 10 19,57411638	16 49 57,01433366	182.39	525674.31	5114758.02	135.47	2.0000 m	2.094	0.014	0.026	Fixed Readings: 30 of 30	15	1.414	0.707	1.224	BOLC	Tue, 15 Sep 2016 11:49:30
1P5	46 10 19,57428898	16 49 57,01442214	182.39	525674.31	5114758.02	135.48	2.0000 m	2.094	0.016	0.030	Fixed Readings: 30 of 30	15	1.421	0.710	1.231	BOLC	Tue, 15 Sep 2016 11:50:22
1P6	46 10 19,57390182	16 49 57,01393418	182.39	525674.30	5114758.01	135.48	2.0000 m	2.094	0.016	0.029	Fixed Readings: 30 of 30	15	1.424	0.710	1.234	BOLC	Tue, 15 Sep 2016 11:51:26
2P1	46 10 28,64276098	16 49 55,69369106	182.47	525644.81	5115037.88	135.56	2.0000 m	2.094	0.009	0.017	Fixed Readings: 30 of 30	16	1.404	0.700	1.217	BOLC	Tue, 15 Sep 2016 09:50:58
2P2	46 10 28,64284272	16 49 55,69374676	182.46	525644.81	5115037.88	135.54	2.0000 m	2.094	0.012	0.022	Fixed Readings: 30 of 30	16	1.401	0.700	1.213	BOLC	Tue, 15 Sep 2016 09:52:19
2P3	46 10 28,64281320	16 49 55,69377992	182.47	525644.81	5115037.88	135.56	2.0000 m	2.094	0.014	0.025	Fixed Readings: 30 of 30	16	1.398	0.700	1.210	BOLC	Tue, 15 Sep 2016 09:53:21
2P4	46 10 28,64279438	16 49 55,69385406	182.49	525644.81	5115037.88	135.57	2.0000 m	2.094	0.015	0.027	Fixed Readings: 30 of 30	16	1.394	0.700	1.206	BOLC	Tue, 15 Sep 2016 11:57:23
2P5	46 10 28,64291946	16 49 55,69396186	182.49	525644.82	5115037.88	135.58	2.0000 m	2.094	0.016	0.029	Fixed Readings: 30 of 30	16	1.391	0.700	1.202	BOLC	Tue, 15 Sep 2016 11:58:23
2P6	46 10 28,64312200	16 49 55,69396698	182.50	525644.82	5115037.89	135.59	2.0000 m	2.094	0.018	0.032	Fixed Readings: 30 of 30	16	1.387	0.700	1.198	BOLC	Tue, 15 Sep 2016 11:59:21
3P1	46 10 09,40000692	16 49 57,78200540	182.72	525692.09	5114443.98	135.81	2.0000 m	2.094	0.009	0.015	Fixed Readings: 30 of 30	16	1.368	0.700	1.175	BOLC	Tue, 15 Sep 2016 10:00:49

Point ID	Latitude (dms)	Longitude (dms)	Elevation (m)	Easting	Northing	Z	Ant.Hgt KI	Ant.Hgt True	HRMS	VRMS	Solution	#SV	PDOP	HDOP	VDOP	Note	GPS Start Time
									CEP	SEP							
3P2	46 10 09,40021532	16 49 57,78226400	182.71	525692.09	5114443.99	135.80	2.0000 m	2.094	0.009	0.015	Fixed Readings: 30 of 30	16	1.363	0.700	1.170	BOLC	Tue, 15 Sep 2016 10:01:50
3P3	46 10 09,40004550	16 49 57,78210616	182.71	525692.09	5114443.98	135.80	2.0000 m	2.094	0.009	0.016	Fixed Readings: 30 of 30	16	1.358	0.700	1.163	BOLC	Tue, 15 Sep 2016 10:02:51
3P4	46 10 09,40004182	16 49 57,78194026	182.72	525692.09	5114443.98	135.81	2.0000 m	2.094	0.011	0.018	Fixed Readings: 30 of 30	16	1.352	0.700	1.157	BOLC	Tue, 15 Sep 2016 12:03:56
3P5	46 10 09,39994448	16 49 57,78190454	182.71	525692.09	5114443.98	135.80	2.0000 m	2.094	0.011	0.019	Fixed Readings: 30 of 30	16	1.347	0.700	1.151	BOLC	Tue, 15 Sep 2016 12:04:56
3P6	46 10 09,39985906	16 49 57,78197378	182.70	525692.09	5114443.97	135.79	2.0000 m	2.094	0.012	0.020	Fixed Readings: 30 of 30	15	1.345	0.707	1.144	BOLC	Tue, 15 Sep 2016 12:05:55

GPS End Time
Tue, 15 Sep 2016 09:37:04
Tue, 15 Sep 2016 09:38:12
Tue, 15 Sep 2016 09:39:12
Tue, 15 Sep 2016 11:50:15
Tue, 15 Sep 2016 11:51:15
Tue, 15 Sep 2016 11:52:31
Tue, 15 Sep 2016 09:51:51
Tue, 15 Sep 2016 09:53:11
Tue, 15 Sep 2016 09:54:14
Tue, 15 Sep 2016 11:58:15
Tue, 15 Sep 2016 11:59:13
Tue, 15 Sep 2016 12:00:15
Tue, 15 Sep 2016 10:01:43

GPS End Time
Tue, 15 Sep 2016 10:02:43
Tue, 15 Sep 2016 10:03:45
Tue, 15 Sep 2016 12:04:48
Tue, 15 Sep 2016 12:05:47
Tue, 15 Sep 2016 12:06:49

PRILOG 12. Ra un pomo nih to aka

RA UN TO NOSTI ZA POMO NE POLOŽAJNE TO KE

Gra evina: PARCELACIJA

K.o.

KOPRIVNICA

$mE(y) = (\sum v^2 E/n-1)$ standardno odstupanje koordinate y ili E to ke,

$mN(x) = (\sum v^2 N/n-1)$ standardno odstupanje koordinate x ili N to ke,

$mp = ((mE^2 + mN^2) / 2)$ srednje standardno odstupanje položaja to ke

1P	E (Y)	N (X)	Esr	Nsr	v(E=Y)	vv(E=Y)	(vv)E=	mE(y)=	v(N=X)	vv(N=X)	(vv)N=	mN(x)=	mp=
1	525674,2977	5114758,0011	525674,30	5114758,01	0,006500	0,000042	0,000124	0,004970	0,009700	0,000094	0,000296	0,007696	0,006478
2	525674,3029	5114758,0047			0,001300	0,000002			0,006100	0,000037			
3	525674,3073	5114758,0100			-0,003100	0,000010			0,000800	0,000001			
4	525674,3080	5114758,0168			-0,003800	0,000014			-0,006000	0,000036			
5	525674,3099	5114758,0221			-0,005700	0,000032			-0,011300	0,000128			
6	525674,2994	5114758,0101			0,004800	0,000023			0,000700	0,000000			
2P	E (Y)	N (X)	Esr	Nsr	v(E=Y)	vv(E=Y)	(vv)E=	mE(y)=	v(N=X)	vv(N=X)	(vv)N=	mN(x)=	mp=
1	525644,8111	5115037,8763	525644,81	5115037,88	0,003050	0,000009	0,000030	0,002447	0,003567	0,000013	0,000084	0,004090	0,003370
2	525644,8123	5115037,8789			0,001850	0,000003			0,000967	0,000001			
3	525644,8130	5115037,8779			0,001150	0,000001			0,001967	0,000004			
4	525644,8146	5115037,8774			-0,000450	0,000000			0,002467	0,000006			
5	525644,8169	5115037,8812			-0,002750	0,000008			-0,001333	0,000002			
6	525644,8170	5115037,8875			-0,002850	0,000008			-0,007633	0,000058			
3P	E (Y)	N (X)	Esr	Nsr	v(E=Y)	vv(E=Y)	(vv)E=	mE(y)=	v(N=X)	vv(N=X)	(vv)N=	mN(x)=	mp=
1	525692,0893	5114443,9786	525692,09	5114443,98	0,000617	0,000000	0,000041	0,002851	0,000367	0,000000	0,000068	0,003676	0,003290
2	525692,0949	5114443,9850			-0,004983	0,000025			-0,006033	0,000036			
3	525692,0915	5114443,9798			-0,001583	0,000003			-0,000833	0,000001			
4	525692,0879	5114443,9797			0,002017	0,000004			-0,000733	0,000001			
5	525692,0872	5114443,9767			0,002717	0,000007			0,002267	0,000005			
6	525692,0887	5114443,9740			0,001217	0,000001			0,004967	0,000025			

PRIOLOG 13. Popis koordinata

OZNAKA: 240/16

K.O. KOPRIVNICA

POPIS KOORDINATA

1	2	3	4	5	6	7	8	9	10	11	12	13	14	15	16	17
Broj točke	E koordinata HTRS96/TM (m)	N koordinata HTRS96/TM (m)	Visina terena HVR571 (m)	Visina voda HVR571 (m)	Vrsta točke	Stabilizacija točke	Nastanak točke	Broj elaborata	E koordinata HTRS96/TM (m)	N koordinata HTRS96/TM (m)	Visina terena HVR571 (m)	Visina voda HVR571 (m)	Točnost (m)	Pouzdanost %	Način transformacije	Napomena
1P	525674,30	5114758,01	135,48		13	1	6	240/16					0,006	95		
2P	525644,81	5115037,88	135,57		13	1	6	240/16					0,003	95		
3P	525692,09	5114443,98	135,80		13	1	6	240/16					0,003	95		
1	525652.96	5114792.15	135.35		41	6	5	240/16								
2	525653.39	5114798.63	135.30		41	6	5	240/16								
3	525657.38	5114799.76	135.34		41	6	5	240/16								
4	525661.09	5114803.31	135.38		41	6	5	240/16								
5	525662.20	5114809.44	135.35		41	6	5	240/16								
6	525658.29	5114803.25	135.37		21	1	5	240/16								
7	525648.76	5114802.77	135.22		21	1	5	240/16								
8	525668.25	5114810.15	135.32		41	6	5	240/16								
9	525670.42	5114810.39	135.39		41	6	5	240/16								
10	525660.79	5114816.34	135.30		21	1	5	240/16								
11	525669.46	5114821.63	135.51		91	6	5	240/16								
12	525670.01	5114837.38	135.23		21	1	5	240/16								
13	525667.61	5114836.56	135.40		41	6	5	240/16								
14	525665.35	5114836.58	135.23		41	6	5	240/16								
15	525659.36	5114836.51	135.39		41	6	5	240/16								
16	525662.90	5114857.90	135.22		41	6	5	240/16								
17	525665.08	5114858.19	135.48		41	6	5	240/16								
18	525656.95	5114857.16	135.28		41	6	5	240/16								
19	525654.00	5114857.41	135.47		21	1	5	240/16								
20	525651.97	5114861.15	135.44		21	1	5	240/16								
21	525650.54	5114863.05	135.43		21	1	5	240/16								
22	525647.89	5114864.70	135.34		21	1	5	240/16								
23	525647.17	5114868.61	135.28		21	1	5	240/16								
24	525645.85	5114875.23	135.37		21	1	5	240/16								
25	525645.05	5114879.30	135.43		21	1	5	240/16								
26	525631.92	5114876.33	135.42		21	1	5	240/16								
27	525632.67	5114876.75	135.34		41	6	5	240/16								
28	525644.66	5114879.52	135.29		41	6	5	240/16								
29	525646.43	5114879.44	135.34		41	6	5	240/16								
30	525648.30	5114879.07	135.30		41	6	5	240/16								
31	525649.69	5114877.62	135.35		41	6	5	240/16								
32	525648.44	5114875.96	135.38		41	6	5	240/16								
33	525646.93	5114875.47	135.37		41	6	5	240/16								
34	525646.72	5114877.47	135.53		21	1	5	240/16								
35	525649.54	5114867.92	135.28		21	1	5	240/16								
36	525652.21	5114866.30	135.30		21	1	5	240/16								
37	525655.25	5114862.64	135.36		21	1	5	240/16								
38	525661.00	5114874.15	135.24		21	1	5	240/16								
39	525663.15	5114874.44	135.36		41	6	5	240/16								
41	525664.02	5114877.88	135.35		21	1	5	240/16								
42	525662.13	5114887.15	135.07		91	6	5	240/16								
43	525660.86	5114892.46	135.47		41	6	5	240/16								
44	525658.87	5114892.21	135.25		41	6	5	240/16								
45	525652.98	5114890.65	135.29		41	6	5	240/16								
46	525650.89	5114888.71	135.37		41	6	5	240/16								
47	525646.92	5114888.50	135.37		41	6	5	240/16								
48	525642.68	5114890.43	135.44		41	6	5	240/16								
49	525649.03	5114890.10	135.41		21	1	5	240/16								
50	525649.53	5114896.33	135.26		21	1	5	240/16								
51	525649.65	5114911.40	135.29		21	1	5	240/16								
52	525650.11	5114913.69	135.31		41	6	5	240/16								
53	525656.10	5114914.61	135.20		41	6	5	240/16								
54	525658.21	5114914.82	135.37		41	6	5	240/16								
55	525657.83	5114919.82	135.35		91	6	5	240/16								
56	525658.19	5114933.90	135.42		21	1	5	240/16								
57	525655.75	5114934.60	135.50		41	6	5	240/16								
58	525653.59	5114934.34	135.32		41	6	5	240/16								
59	525647.78	5114932.70	135.25		41	6	5	240/16								
60	525648.14	5114929.96	135.29		41	6	5	240/16								
61	525648.46	5114927.32	135.31		41	6	5	240/16								
62	525637.42	5114928.74	135.97		41	6	5	240/16								
63	525637.55	5114926.12	135.58		41	6	5	240/16								
64	525644.93	5114929.57	135.38		21	1	5	240/16								
65	525645.70	5114951.06	135.24		41	6	5	240/16								
66	525643.85	5114951.46	135.35		41	6	5	240/16								

1	2	3	4	5	6	7	8	9	10	11	12	13	14	15	16	17
Broj točke	E koordinata HTRS96/TM (m)	N koordinata HTRS96/TM (m)	Visina terena HVR571 (m)	Visina voda HVR571 (m)	Vrsta točke	Stabilizacija točke	Nastanak točke	Broj elaborata	E koordinata HTRS96/TM (m)	N koordinata HTRS96/TM (m)	Visina terena HVR571 (m)	Visina voda HVR571 (m)	Točnost (m)	Pouzdanost %	Način transformacije	Napomena
67	525641.51	5114972.20	135.46		41	6	5	240/16								
68	525643.34	5114972.46	135.39		41	6	5	240/16								
69	525649.65	5114972.66	135.23		41	6	5	240/16								
70	525651.88	5114950.04	135.33		41	6	5	240/16								
71	525651.95	5114951.15	135.09		41	6	5	240/16								
72	525653.34	5114954.75	135.44		41	6	5	240/16								
73	525654.36	5114957.34	135.38		41	6	5	240/16								
74	525653.94	5114952.63	135.54		91	6	5	240/16								
75	525656.34	5114962.01	135.44		21	1	5	240/16								
76	525654.70	5114980.74	135.63		21	1	5	240/16								
77	525653.03	5114983.06	135.39		41	6	5	240/16								
78	525650.40	5114983.97	135.42		41	6	5	240/16								
79	525648.64	5114985.46	135.40		41	6	5	240/16								
80	525647.88	5114987.46	135.33		41	6	5	240/16								
81	525650.23	5114985.60	135.45		91	6	5	240/16								
82	525652.08	5114984.38	135.30		21	1	5	240/16								
83	525650.71	5114988.74	135.44		21	1	5	240/16								
84	525650.93	5114993.67	135.63		21	1	5	240/16								
85	525652.58	5114995.87	135.53		21	1	5	240/16								
86	525662.41	5115000.21	135.59		21	1	5	240/16								
87	525661.98	5115001.00	135.58		41	6	5	240/16								
88	525661.19	5115002.93	135.58		41	6	5	240/16								
89	525660.85	5115003.80	135.37		41	6	5	240/16								
90	525659.25	5115009.66	135.50		41	6	5	240/16								
91	525658.32	5115012.45	135.72		41	6	5	240/16								
92	525655.59	5115011.58	135.73		41	6	5	240/16								
93	525656.46	5115008.67	135.49		41	6	5	240/16								
94	525652.09	5115008.53	135.42		41	6	5	240/16								
95	525652.24	5115010.97	135.64		41	6	5	240/16								
96	525649.50	5115012.13	135.57		41	6	5	240/16								
97	525647.98	5115010.76	135.36		41	6	5	240/16								
98	525646.27	5115013.73	135.32		41	6	5	240/16								
99	525645.67	5115016.46	135.32		41	6	5	240/16								
100	525647.56	5115016.46	135.66		41	6	5	240/16								
101	525648.65	5115013.15	135.43		41	6	5	240/16								
102	525647.41	5115018.22	135.66		91	6	5	240/16								
103	525651.67	5115012.73	135.62		21	6	5	240/16								
104	525649.77	5115012.05	135.53		21	6	5	240/16								
105	525656.48	5115001.85	135.38		41	6	5	240/16								
106	525653.38	5115000.09	135.30		41	6	5	240/16								
107	525654.77	5114999.95	135.49		41	6	5	240/16								
108	525653.34	5114998.94	135.49		41	6	5	240/16								
109	525652.45	5114998.25	135.52		41	6	5	240/16								
110	525651.78	5114997.83	135.47		41	6	5	240/16								
111	525650.90	5114997.90	135.36		41	6	5	240/16								
112	525648.79	5114995.14	135.30		41	6	5	240/16								
113	525647.63	5114991.05	135.31		41	6	5	240/16								
114	525641.05	5114995.90	135.54		41	6	5	240/16								
115	525639.32	5114995.28	135.58		41	6	5	240/16								
116	525636.35	5115000.74	135.51		41	6	5	240/16								
117	525635.30	5115000.09	135.62		41	6	5	240/16								
118	525638.39	5114996.29	135.60		21	1	5	240/16								
119	525638.26	5115005.61	135.57		21	1	5	240/16								
120	525639.31	5115017.50	135.56		41	6	5	240/16								
121	525645.22	5115021.42	135.42		41	6	5	240/16								
122	525645.94	5115023.84	135.48		41	6	5	240/16								
123	525646.79	5115024.87	135.43		41	6	5	240/16								
124	525648.00	5115025.57	135.45		41	6	5	240/16								
125	525654.61	5115028.14	135.50		41	6	5	240/16								
126	525648.54	5115025.83	135.45		21	1	5	240/16								
127	525648.12	5115033.35	135.44		21	1	5	240/16								
128	525654.78	5115034.43	135.37		41	6	5	240/16								
129	525652.87	5115033.74	135.32		41	6	5	240/16								
130	525649.66	5115033.27	135.41		41	6	5	240/16								
131	525646.39	5115033.84	135.45		41	6	5	240/16								
132	525644.92	5115034.82	135.45		41	6	5	240/16								
133	525644.16	5115036.11	135.44		41	6	5	240/16								
134	525644.01	5115037.19	135.47		41	6	5	240/16								
135	525638.23	5115031.17	135.58		41	6	5	240/16								
136	525637.54	5115034.44	135.60		41	6	5	240/16								
137	525635.83	5115037.01	135.58		41	6	5	240/16								
138	525635.11	5115037.45	135.50		21	1	5	240/16								
139	525631.43	5115038.93	135.46		41	6	5	240/16								
140	525629.69	5115038.87	135.50		41	6	5	240/16								

1	2	3	4	5	6	7	8	9	10	11	12	13	14	15	16	17
Broj točke	E koordinata HTRS96/TM (m)	N koordinata HTRS96/TM (m)	Visina terena HVR571 (m)	Visina voda HVR571 (m)	Vrsta točke	Stabilizacija točke	Nastanak točke	Broj elaborata	E koordinata HTRS96/TM (m)	N koordinata HTRS96/TM (m)	Visina terena HVR571 (m)	Visina voda HVR571 (m)	Točnost (m)	Pouzdanost %	Način transformacije	Napomena
141	525627.29	5115049.22	135.50		41	6	5	240/16								
142	525629.66	5115050.98	135.52		41	6	5	240/16								
143	525626.83	5115056.12	135.58		41	6	5	240/16								
144	525629.46	5115058.19	135.75		41	6	5	240/16								
145	525632.13	5115053.28	135.53		41	6	5	240/16								
146	525633.89	5115055.28	135.61		41	6	5	240/16								
147	525635.43	5115058.03	135.62		41	6	5	240/16								
148	525636.14	5115061.01	135.61		41	6	5	240/16								
149	525636.20	5115063.04	135.65		41	6	5	240/16								
150	525633.88	5115063.64	135.81		21	1	5	240/16								
151	525632.08	5115062.39	135.88		41	6	5	240/16								
152	525630.40	5115061.31	135.79		41	6	5	240/16								
153	525629.27	5115059.99	135.73		41	6	5	240/16								
154	525630.61	5115060.26	135.89		21	1	5	240/16								
155	525629.82	5115069.11	136.00		21	1	5	240/16								
156	525633.63	5115069.95	135.80		21	1	5	240/16								
157	525626.09	5115082.08	135.90		21	1	5	240/16								
158	525634.88	5115082.46	135.74		41	6	5	240/16								
159	525640.87	5115083.20	135.59		41	6	5	240/16								
160	525645.57	5115045.51	135.65		91	6	5	240/16								
161	525646.96	5115048.08	135.74		21	1	5	240/16								
162	525643.69	5115072.61	135.68		91	6	5	240/16								
163	525642.98	5115084.39	135.70		41	6	5	240/16								
164	525644.19	5115085.70	135.70		21	1	5	240/16								
165	525641.95	5115099.57	135.91		91	6	5	240/16								
166	525641.38	5115105.81	135.97		41	6	5	240/16								
167	525639.27	5115105.53	135.56		41	6	5	240/16								
168	525638.42	5115151.02	135.81		41	6	5	240/16								
169	525640.22	5115150.07	135.87		41	6	5	240/16								
170	525642.18	5115149.63	135.70		41	6	5	240/16								
171	525636.96	5115152.34	135.83		41	6	5	240/16								
172	525636.46	5115154.10	135.87		41	6	5	240/16								
173	525637.18	5115156.67	135.82		41	6	5	240/16								
174	525638.58	5115158.92	135.77		41	6	5	240/16								
175	525641.25	5115160.58	135.79		41	6	5	240/16								
176	525643.23	5115161.29	135.81		41	6	5	240/16								
177	525649.98	5115163.58	135.85		41	6	5	240/16								
178	525646.88	5115158.92	136.11		21	1	5	240/16								
179	525655.44	5115161.70	136.01		21	1	5	240/16								
180	525654.75	5115165.22	136.07		41	6	5	240/16								
181	525652.66	5115170.84	135.98		41	6	5	240/16								
182	525649.25	5115169.77	136.00		41	6	5	240/16								
183	525646.71	5115169.36	135.96		41	6	5	240/16								
184	525642.58	5115169.92	135.83		41	6	5	240/16								
185	525640.09	5115171.13	135.87		41	6	5	240/16								
186	525638.71	5115172.08	135.87		41	6	5	240/16								
187	525636.04	5115175.06	135.92		41	6	5	240/16								
188	525635.01	5115176.65	135.97		41	6	5	240/16								
189	525634.61	5115177.65	135.96		41	6	5	240/16								
190	525634.45	5115178.84	135.96		41	6	5	240/16								
191	525636.73	5115179.19	136.06		41	6	5	240/16								
192	525636.99	5115177.92	136.05		41	6	5	240/16								
193	525637.64	5115176.64	136.10		41	6	5	240/16								
194	525638.66	5115175.23	136.11		41	6	5	240/16								
195	525630.24	5115150.96	136.01		41	6	5	240/16								
196	525627.58	5115157.63	136.08		21	1	5	240/16								
197	525621.17	5115149.42	136.08		21	1	5	240/16								
198	525627.28	5115166.80	136.15		21	1	5	240/16								
199	525624.06	5115166.14	136.33		21	1	5	240/16								
200	525636.22	5115186.18	136.08		91	6	5	240/16								
201	525635.56	5115196.34	136.10		41	6	5	240/16								
202	525633.34	5115195.83	136.08		41	6	5	240/16								
203	525627.28	5115195.49	136.16		41	6	5	240/16								
204	525624.12	5115203.92	136.42		21	1	5	240/16								
205	525625.97	5115215.44	136.21		41	6	5	240/16								
206	525625.33	5115216.41	136.24		41	6	5	240/16								
207	525624.39	5115216.93	136.28		41	6	5	240/16								
208	525615.87	5115219.05	136.51		21	1	5	240/16								
209	525615.12	5115228.06	136.52		21	1	5	240/16								
210	525623.22	5115232.52	136.33		41	6	5	240/16								
211	525623.83	5115233.12	136.33		41	6	5	240/16								
212	525624.02	5115233.73	136.32		41	6	5	240/16								
213	525623.67	5115237.76	136.35		41	6	5	240/16								
214	525624.06	5115238.42	136.32		41	6	5	240/16								

1	2	3	4	5	6	7	8	9	10	11	12	13	14	15	16	17
Broj točke	E koordinata HTRS96/TM (m)	N koordinata HTRS96/TM (m)	Visina terena HVR571 (m)	Visina voda HVR571 (m)	Vrsta točke	Stabilizacija točke	Nastanak točke	Broj elaborata	E koordinata HTRS96/TM (m)	N koordinata HTRS96/TM (m)	Visina terena HVR571 (m)	Visina voda HVR571 (m)	Točnost (m)	Pouzdanost %	Način transformacije	Napomena
215	525624.27	5115239.46	136.34		41	6	5	240/16								
216	525624.27	5115240.50	136.32		41	6	5	240/16								
217	525624.09	5115243.55	136.36		41	6	5	240/16								
218	525623.21	5115244.87	136.37		41	6	5	240/16								
219	525622.27	5115245.41	136.35		41	6	5	240/16								
220	525602.31	5115248.14	136.33		41	6	5	240/16								
221	525600.25	5115235.99	136.30		21	6	5	240/16								
222	525607.01	5115275.86	136.67		21	1	5	240/16								
223	525608.52	5115285.42	136.57		21	1	5	240/16								
224	525601.70	5115286.21	136.68		21	1	5	240/16								
225	525620.01	5115294.10	136.61		21	1	5	240/16								
226	525621.01	5115288.21	136.53		41	6	5	240/16								
227	525620.82	5115295.27	136.56		41	6	5	240/16								
228	525622.26	5115299.38	136.59		41	6	5	240/16								
229	525626.12	5115304.53	136.60		41	6	5	240/16								
230	525630.99	5115308.84	136.53		41	6	5	240/16								
231	525634.74	5115304.16	136.58		41	6	5	240/16								
232	525630.86	5115300.66	136.53		41	6	5	240/16								
233	525629.08	5115297.58	136.51		41	6	5	240/16								
234	525627.38	5115293.48	136.44		41	6	5	240/16								
235	525629.36	5115293.53	136.52		41	6	5	240/16								
236	525629.67	5115295.50	136.59		91	6	5	240/16								
237	525641.57	5115293.95	137.01		21	1	5	240/16								
238	525637.18	5115249.90	136.42		21	1	5	240/16								
239	525641.19	5115249.32	136.25		21	1	5	240/16								
240	525637.63	5115254.65	136.45		41	6	5	240/16								
241	525633.52	5115254.16	136.33		41	6	5	240/16								
242	525631.75	5115253.32	136.29		41	6	5	240/16								
243	525630.35	5115251.89	136.23		41	6	5	240/16								
244	525629.74	5115250.14	136.21		41	6	5	240/16								
245	525631.88	5115250.80	136.35		91	6	5	240/16								
246	525632.66	5115252.32	136.43		21	1	5	240/16								
247	525633.42	5115227.68	136.23		41	6	5	240/16								
248	525631.17	5115227.70	136.17		41	6	5	240/16								
249	525621.92	5115249.30	136.40		41	6	5	240/16								
250	525622.94	5115249.78	136.39		41	6	5	240/16								
251	525623.61	5115250.70	136.38		41	6	5	240/16								
252	525633.81	5115221.53	136.18		91	6	5	240/16								
253	525635.84	5115211.33	136.14		21	1	5	240/16								
254	525637.23	5115190.71	136.19		21	1	5	240/16								
255	525638.45	5115154.22	135.95		91	6	5	240/16								
256	525638.75	5115154.93	135.96		41	6	5	240/16								
257	525639.70	5115156.49	135.95		41	6	5	240/16								
258	525641.10	5115157.51	135.93		41	6	5	240/16								
259	525639.25	5115140.96	135.71		41	6	5	240/16								
260	525637.99	5115139.02	135.68		41	6	5	240/16								
261	525637.30	5115136.27	135.78		41	6	5	240/16								
262	525641.15	5115132.06	136.01		21	1	5	240/16								
263	525640.14	5114783.01	135.54		41	6	5	240/16								
264	525639.51	5114786.37	135.33		41	6	5	240/16								
265	525645.10	5114786.73	135.39		41	6	5	240/16								
266	525644.94	5114790.61	135.34		41	6	5	240/16								
267	525645.05	5114791.35	135.34		41	6	5	240/16								
268	525645.75	5114791.78	135.35		41	6	5	240/16								
269	525639.91	5114781.60	135.36		21	1	5	240/16								
270	525660.71	5114782.13	135.57		21	1	5	240/16								
271	525656.40	5114791.84	135.47		41	6	5	240/16								
272	525659.78	5114790.17	135.53		41	6	5	240/16								
273	525662.61	5114787.52	135.50		41	6	5	240/16								
274	525664.36	5114784.21	135.47		41	6	5	240/16								
275	525665.14	5114781.09	135.49		41	6	5	240/16								
276	525670.92	5114784.06	135.34		41	6	5	240/16								
277	525672.67	5114791.60	135.54		91	6	5	240/16								
280	525675.46	5114760.95	135.46		41	6	5	240/16								
281	525676.64	5114757.32	135.47		41	6	5	240/16								
282	525678.77	5114754.09	135.50		41	6	5	240/16								
283	525680.47	5114752.37	135.50		41	6	5	240/16								
284	525682.56	5114751.89	135.53		41	6	5	240/16								
285	525685.05	5114752.77	135.51		41	6	5	240/16								
286	525686.85	5114754.07	135.51		41	6	5	240/16								
287	525688.86	5114752.04	135.34		41	6	5	240/16								
288	525686.31	5114750.35	135.34		41	6	5	240/16								
289	525683.72	5114749.25	135.35		41	6	5	240/16								
290	525680.27	5114749.47	135.37		41	6	5	240/16								

1	2	3	4	5	6	7	8	9	10	11	12	13	14	15	16	17
Broj točke	E koordinata HTRS96/TM (m)	N koordinata HTRS96/TM (m)	Visina terena HVR571 (m)	Visina voda HVR571 (m)	Vrsta točke	Stabilizacija točke	Nastanak točke	Broj elaborata	E koordinata HTRS96/TM (m)	N koordinata HTRS96/TM (m)	Visina terena HVR571 (m)	Visina voda HVR571 (m)	Točnost (m)	Pouzdanost %	Način transformacije	Napomena
291	525677.20	5114751.57	135.38		41	6	5	240/16								
292	525674.56	5114755.96	135.39		41	6	5	240/16								
293	525673.57	5114759.32	135.39		41	6	5	240/16								
294	525673.11	5114762.44	135.40		41	6	5	240/16								
295	525675.98	5114759.38	135.45		21	1	5	240/16								
296	525675.60	5114761.99	135.45		91	6	5	240/16								
297	525666.53	5114756.98	135.64		21	1	5	240/16								
298	525667.24	5114751.61	135.39		21	1	5	240/16								
299	525665.42	5114745.48	135.56		21	1	5	240/16								
300	525669.14	5114738.73	135.51		41	6	5	240/16								
301	525670.27	5114726.31	135.47		41	6	5	240/16								
304	525668.26	5114749.08	135.56		41	6	5	240/16								
305	525692.85	5114746.19	135.43		41	6	5	240/16								
306	525694.52	5114743.99	135.64		41	6	5	240/16								
307	525682.48	5114738.23	135.46		41	6	5	240/16								
308	525684.39	5114736.22	135.66		41	6	5	240/16								
309	525681.81	5114733.68	135.69		41	6	5	240/16								
310	525680.41	5114731.64	135.69		21	1	5	240/16								
311	525679.09	5114728.79	135.60		41	6	5	240/16								
312	525678.50	5114726.14	135.63		41	6	5	240/16								
313	525676.53	5114725.91	135.44		41	6	5	240/16								
314	525676.67	5114729.07	135.39		41	6	5	240/16								
315	525677.42	5114731.25	135.37		41	6	5	240/16								
316	525678.76	5114734.24	135.49		41	6	5	240/16								
317	525681.14	5114737.12	135.45		41	6	5	240/16								
318	525678.83	5114723.85	135.55		91	6	5	240/16								
319	525681.37	5114694.25	135.57		91	6	5	240/16								
320	525681.24	5114695.48	135.61		41	6	5	240/16								
321	525679.26	5114695.12	135.42		41	6	5	240/16								
322	525673.16	5114694.22	135.52		41	6	5	240/16								
323	525670.55	5114693.38	135.74		21	1	5	240/16								
326	525671.85	5114711.40	135.53		41	6	5	240/16								
327	525672.53	5114666.20	135.57		21	1	5	240/16								
328	525675.50	5114666.69	135.56		41	6	5	240/16								
329	525681.63	5114666.46	135.42		41	6	5	240/16								
330	525683.74	5114666.30	135.58		41	6	5	240/16								
331	525683.84	5114664.43	135.66		91	6	5	240/16								
332	525686.20	5114634.24	135.56		91	6	5	240/16								
333	525688.34	5114604.24	135.63		91	6	5	240/16								
334	525688.70	5114598.84	135.59		41	6	5	240/16								
335	525686.60	5114598.84	135.44		41	6	5	240/16								
336	525680.46	5114600.75	135.66		41	6	5	240/16								
337	525680.67	5114596.74	135.61		41	6	5	240/16								
338	525678.55	5114600.01	135.64		21	1	5	240/16								
339	525676.36	5114600.18	135.59		21	1	5	240/16								
340	525672.29	5114601.75	135.69		21	1	5	240/16								
341	525651.28	5114609.85	135.70		21	1	5	240/16								
342	525664.89	5114599.21	135.71		21	1	5	240/16								
343	525672.56	5114596.32	135.66		21	1	5	240/16								
344	525672.18	5114590.70	135.53		21	1	5	240/16								
345	525673.06	5114585.98	135.31		21	1	5	240/16								
346	525675.17	5114584.55	135.24		21	1	5	240/16								
347	525675.47	5114595.80	135.64		21	1	5	240/16								
348	525678.93	5114584.84	135.40		21	1	5	240/16								
349	525690.39	5114574.35	135.65		91	6	5	240/16								
350	525692.65	5114544.38	135.60		91	6	5	240/16								
351	525692.83	5114542.66	135.61		41	6	5	240/16								
352	525690.69	5114542.39	135.47		41	6	5	240/16								
353	525684.87	5114543.89	135.98		41	6	5	240/16								
354	525675.30	5114543.46	135.47		21	1	5	240/16								
355	525685.12	5114509.17	135.83		21	1	5	240/16								
356	525687.03	5114509.10	135.81		41	6	5	240/16								
357	525693.17	5114508.69	135.78		41	6	5	240/16								
358	525695.20	5114508.54	135.68		41	6	5	240/16								
360	525694.64	5114514.81	135.68		91	6	5	240/16								
361	525696.67	5114485.00	135.90		91	6	5	240/16								
362	525696.83	5114485.92	135.76		41	6	5	240/16								
363	525694.71	5114485.45	135.52		41	6	5	240/16								
364	525688.71	5114485.33	135.72		41	6	5	240/16								
365	525685.83	5114485.38	135.68		21	1	5	240/16								
366	525687.73	5114487.10	135.78		21	1	5	240/16								
367	525690.17	5114452.60	135.84		21	1	5	240/16								
368	525689.51	5114452.58	135.83		21	1	5	240/16								
369	525689.29	5114454.96	135.90		21	1	5	240/16								

1	2	3	4	5	6	7	8	9	10	11	12	13	14	15	16	17
Broj točke	E koordinata HTRS96/TM (m)	N koordinata HTRS96/TM (m)	Visina terena HVR571 (m)	Visina voda HVR571 (m)	Vrsta točke	Stabilizacija točke	Nastanak točke	Broj elaborata	E koordinata HTRS96/TM (m)	N koordinata HTRS96/TM (m)	Visina terena HVR571 (m)	Visina voda HVR571 (m)	Točnost (m)	Pouzdanost %	Način transformacije	Napomena
370	525690.09	5114447.78	135.88		21	1	5	240/16								
371	525689.42	5114446.27	135.95		21	1	5	240/16								
372	525692.35	5114446.30	135.76		41	6	5	240/16								
373	525698.40	5114446.98	135.60		41	6	5	240/16								
374	525700.59	5114447.22	135.69		41	6	5	240/16								
375	525698.25	5114456.11	138.83		91	6	5	240/16								
376	525703.28	5114453.76	135.64		21	1	5	240/16								
377	525704.56	5114443.73	135.86		21	1	5	240/16								
378	525702.52	5114437.90	135.72		21	1	5	240/16								
379	525702.52	5114431.00	135.66		41	6	5	240/16								
380	525700.49	5114430.04	135.59		41	6	5	240/16								
381	525694.50	5114427.54	135.71		41	6	5	240/16								
382	525692.17	5114427.03	135.91		21	1	5	240/16								
383	525703.27	5114425.38	135.72		91	6	5	240/16								
384	525706.65	5114405.93	135.72		21	1	5	240/16								
385	525707.64	5114406.10	135.69		21	1	5	240/16								
386	525708.85	5114403.06	135.73		31	9	5	240/16								
387	525710.22	5114396.83	135.88		31	9	5	240/16								
388	525710.52	5114394.31	135.83		31	9	5	240/16								
389	525711.03	5114392.69	135.77		31	9	5	240/16								
390	525707.75	5114395.40	135.68		91	6	5	240/16								
391	525708.54	5114395.22	135.76		21	1	5	240/16								
392	525707.51	5114396.77	135.71		41	6	5	240/16								
393	525705.46	5114396.53	135.59		41	6	5	240/16								
394	525699.60	5114395.86	135.70		41	6	5	240/16								
395	525702.34	5114377.42	135.77		41	6	5	240/16								
396	525708.46	5114378.68	135.58		41	6	5	240/16								
397	525709.55	5114376.01	135.54		41	6	5	240/16								
398	525710.53	5114374.52	135.57		41	6	5	240/16								
399	525712.48	5114372.79	135.56		41	6	5	240/16								
400	525714.74	5114371.45	135.55		41	6	5	240/16								
401	525716.36	5114371.19	135.57		41	6	5	240/16								
402	525719.70	5114371.71	135.59		41	6	5	240/16								
403	525715.74	5114376.20	135.72		41	6	5	240/16								
404	525722.12	5114376.81	135.74		41	6	5	240/16								
405	525713.52	5114375.94	135.68		41	6	5	240/16								
406	525714.44	5114378.42	135.81		31	9	5	240/16								
407	525711.40	5114378.26	135.76		41	6	5	240/16								
408	525710.49	5114380.22	135.76		41	6	5	240/16								
409	525710.58	5114383.15	135.85		21	1	5	240/16								
410	525702.73	5114372.75	135.72		41	6	5	240/16								
411	525702.01	5114370.23	135.64		41	6	5	240/16								
412	525701.22	5114368.73	135.72		41	6	5	240/16								
413	525699.18	5114366.13	135.66		41	6	5	240/16								
414	525697.42	5114365.17	135.68		41	6	5	240/16								
415	525693.86	5114363.94	135.70		41	6	5	240/16								
416	525692.77	5114365.32	135.69		41	6	5	240/16								
417	525695.27	5114357.91	135.65		41	6	5	240/16								
418	525705.57	5114361.33	135.60		41	6	5	240/16								
419	525710.47	5114362.81	135.61		41	6	5	240/16								
420	525717.09	5114363.77	135.62		41	6	5	240/16								
421	525724.19	5114364.55	135.56		41	6	5	240/16								
422	525691.48	5114367.51	135.77		21	1	5	240/16								
423	525699.92	5114371.43	135.88		21	1	5	240/16								
424	525697.87	5114390.34	135.76		21	1	5	240/16								
425	525697.44	5114396.49	135.71		21	1	5	240/16								
426	525697.21	5114396.41	135.67		31	9	5	240/16								
427	525696.36	5114402.55	135.67		31	9	5	240/16								
428	525627.31	5115310.20	136.47		21	1	5	240/16								
429	525628.79	5115320.29	135.91		21	1	5	240/16								
430	525621.81	5115316.95	135.98		21	1	5	240/16								
431	525619.18	5115316.20	136.12		21	1	5	240/16								
432	525615.36	5115314.55	136.18		21	1	5	240/16								
433	525612.68	5115312.32	136.27		21	1	5	240/16								
434	525622.04	5115135.72	136.06		21	1	5	240/16								
435	525621.03	5115100.01	136.03		21	1	5	240/16								
436	525646.67	5114929.78	135.34		21	1	5	240/16								
437	525646.92	5114927.15	135.42		21	1	5	240/16								
438	525648.54	5114913.75	135.31		21	1	5	240/16								
439	525650.39	5114878.60	135.34		21	1	5	240/16								
440	525683.57	5114733.47	135.68		21	1	5	240/16								
441	525680.04	5114752.85	135.50		21	1	5	240/16								
442	525660.06	5114919.02	135.36		21	1	5	240/16								
443	525656.37	5114961.50	135.42		21	1	5	240/16								

1	2	3	4	5	6	7	8	9	10	11	12	13	14	15	16	17
Broj točke	E koordinata HTRS96/TM (m)	N koordinata HTRS96/TM (m)	Visina terena HVR571 (m)	Visina voda HVR571 (m)	Vrsta točke	Stabilizacija točke	Nastanak točke	Broj elaborata	E koordinata HTRS96/TM (m)	N koordinata HTRS96/TM (m)	Visina terena HVR571 (m)	Visina voda HVR571 (m)	Točnost (m)	Pouzdanost %	Način transformacije	Napomena
444	525639.30	5115168.46	135.84		21	1	5	240/16								
445	525631.96	5115250.10	136.34		21	1	5	240/16								
446	525655.16	5114997.79	135.51		21	1	5	240/16								
447	525652.72	5114996.3	135.55		21	1	5	240/16								
448	525651.13	5114994.41	135.62		21	1	5	240/16								
449	525650.33	5114992.65	135.67		21	1	5	240/16								
450	525650.00	5114991.17	135.71		21	1	5	240/16								
451	525701.75	5114472.95	136.11		21	1	5	240/16								
452	525686,00	5114689,00	135.72		21	1	5	240/16								
453	525667.29	5114864.79	135.54		21	1	5	240/16								
454	525648.6	5115014.88	135.56		21	1	5	240/16								
455	525638.56	5115149.21	135.74		21	1	5	240/16								
456	525647.42	5114922.24	135.33		21	1	5	240/16								
457	525627.89	5115306.09	136.57		21	1	5	240/16								
458	525601.64	5115244.19	136.32		21	1	5	240/16								
459	525639.60	5115159.55	135.78		21	1	5	240/16								
460	525635.12	5115037.32	135.50		21	1	5	240/16								
461	525647.39	5115025.22	135.44		21	1	5	240/16								
462	525649.12	5115010.14	135.39		21	1	5	240/16								
463	525650.52	5114997.40	135.42		21	1	5	240/16								
464	525639.05	5114997.96	135.53		21	1	5	240/16								
465	525658.56	5114800.89	135.36		21	1	5	240/16								
466	525680.66	5114749.45	135.36		21	1	5	240/16								
467	525682.68	5114738.38	135.44		21	1	5	240/16								
468	525683.27	5114735.12	135.67		21	1	5	240/16								
469	525648.81	5115012.96	135.43		21	1	5	240/16								
470	525680.05	5114752.79	135.50		21	1	5	240/16								
471	525638.81	5115150.81	135.84		21	1	5	240/16								
472	525650.90	5114993.92	135.63		21	1	5	240/16								

U Koprivnici, 6.10.2016.

Izradila:

PRILOG 14. Tehničko izvješće

K.O: KOPRIVNICA

OZNAKA : 240/16

T E H N I Č K O I Z V J E Š Ć E

Na zahtjev naručitelja grada Koprivnice, Koprivnica, Zrinski trg 1, izvršeno je geodetsko snimanje kč.br. 3061 *i okolne* u **K.o. Koprivnica**, radi izrade geodetskog elaborata izvedenog stanja nerazvrstanih cesta.

Poziv nositeljima prava na nekretninama i obavijest o započinjanju postupka evidentiranja ceste objavljeni su javnim pozivom 19.06.2015. godine.

Za izradu geodetskog elaborata kao podloga korišten je digitalni katastarski plan Klasa: 935-12/2017-01/8, kupljen od Državne geodetske uprave, Područni ured za katastar Koprivnica. Nakon izvršenog terenskog mjerenja te izrade snimke izvedenog stanja izvršen je preklap katastarskog plana u izmjerenu situaciju.

Izračun površine ceste izvršen je izračunom iz koordinata dobivenih terenskom izmjerom.

Geodetski elaborat izrađen je prema Zakonu o cestama (NN84/11, 22/13 i 54/13) i Objašnjenju Središnjeg ureda Državne geodetske uprave od 24.listopada 2012.g., KLASA: 932-01/12-02/182, URBROJ: 541-03-1-12-28

Izvršena je analiza usporedbom službenih površina iz operata i tehničkih površina iz radne kopije katastarskog plana prije i nakon ucrtavanja granica cesta. Za katastarske čestice koje su ušle u pojas ceste, a koje su unutar dozvoljenih odstupanja prije ucrtavanja granica ceste, računane su površine katastarskih čestica na radnoj kopiji katastarskog plana. Za ostale katastarske čestice izvršeno je evidentiranje granica prema stvarnom stanju.

Prijavni listovi za katastar i zemljišnu knjigu izrađeni su na način da je formirana katastarska čestica ceste prema snimku izvedenog stanja i Odluci o razvrstavanju cesta.

Postavljena je nova geodetska osnova sa pomoćnim točkama 1P, 2P i 3P te je tahimetrijskom metodom izvršeno snimanje detalja uz kontrolno odmjeranje frontova. Snimljene točke numerirane su od broja 1-472. Površina ceste izračunata je iz koordinata mjerenih i iskolčenih točaka. Prometnica je definirana ogradama, objektima, a na mjestima gdje je bilo potrebno, postavljene su trajne međne oznake (plastične ili željezne). Neke točke detalja izostavljene su kao nepotrebne. Točke 1P, 2P i 3P određene su GPS uređajem Stonex SIII9N PLUS u CROPOS sustavu.

Mjerenje je izvedeno totalnom stanicom Stonex R2-2 PLUS, tahimetrijom i ortogonalom te GPS uređajem Stonex SIII9N PLUS po kojim elementima je izvršena računaska obrada podataka u programskom paketu Kora 2012, nakon čega je u CAD programu ZWCad 2015 izvršena grafička obrada dobivenih podataka. Ostali dijelovi elaborata izrađeni su u Open Office-u.

U Koprivnici, 6.listopada 2016.

Marija Kovačević, mag.ing.geod.et geoinf.

(potpis i pečat ovlaštenog inženjera geodezije)



Izvešće o utvrđivanju granica zemljišta na kojem je izvedena cesta

Izvešće o utvrđivanju granica zemljišta prema novom stanju na kojem je izvedena cesta odnosi se za:

k.o. Koprivnica

k.č.br. 4704/3, 4218/2, 4704/11, 4704/12, 4218/3, 4704/10, 4704/13, 4219/2, 4704/8, 4704/7, 4704/6, 4704/5, 3061, 4690/2, 4705/4, 4705/2, 4705/3, 4690/9, 4691/4

- u naravi nerazvrstana cesta, Dravska ulica

Snimku izvedenog stanja i geodetski elaborat izvedenog stanja predmetnih nerazvrstanih cesta izradio je ovlašteni inženjer geodezije Marija Kovačević, mag. ing. geod. et geoinf., broj ovlaštenja Geo 1055, Ured ovlaštenog inženjera geodezije Marija Kovačević. Nositelji prava na zemljištu pozvani su na uvid u geodetski elaborat izvedenog stanja predmetne nerazvrstane cesta javnim pozivom. Javni uvid se održao 16. 7. 2015. godine u prostorijama Grada Koprivnice, Zrinski trg 1, Koprivnica.

Prilog ovom izvješću: preslika javnog poziva

Suglasnost na predmetni geodetski elaborat potpisuje gradonačelnik Grada Koprivnica.

U Koprivnici, 6. 10. 2016.

Marija Kovačević, mag. ing. geod. et geoinf.
Koprivnica, Ulica Tarašćice 19

Gradonačelnik:

Prilog 16. Potvrda

**REPUBLIKA HRVATSKA
KOPRIVNIČKO-KRIŽEVAČKA ŽUPANIJA
GRAD KOPRIVNICA
Zrinski trg 1, 48000 Koprivnica**

**Predmet: nerazvrstane ceste – javno dobro u općoj uporabi
 izvod iz jedinstvene baze nerazvrstanih cesta**

Grad Koprivnica vodi jedinstvenu bazu nerazvrstanih cesta.

Ceste koje su se na dan 20.07.2011. koristile za promet vozila po bilo kojoj osnovi i koje su pristupačne većem broju korisnika, a koje nisu razvrstane kao javne ceste, prema čl. 131. Zakonu o cestama postaju nerazvrstane ceste, te su sukladno Zakonu o cestama i općinskim odlukama upisane u jedinstvenu bazu nerazvrstanih cesta.

Ovime potvrđujemo da navedena katastarska čestica prema novom stanju nalazi na području Grada Koprivnica i da je sukladno Zakonu o cestama i odlukama Grada u naravi nerazvrstana cesta u Gradu Koprivnica:

k.o. Koprivnica

k.č.br. 4704/3, 4218/2, 4704/11, 4704/12, 4218/3, 4704/10, 4704/13, 4219/2, 4704/8, 4704/7,
4704/6, 4704/5, 3061, 4690/2, 4705/4, 4705/2, 4705/3, 4690/9, 4691/4

- u naravi nerazvrstana cesta, Dravska ulica

GRADONAČELNIK:

**REPUBLIKA HRVATSKA
KOPRIVNIČKO-KRIŽEVAČKA ŽUPANIJA
GRAD KOPRIVNICA
Zrinski trg 1, 48000 Koprivnica**

Na temelju Zakona o cestama („Narodne novine“, broj 84/11.) i Objašnjenja Državne geodetske uprave Središnji ured; KLASA:932-01/12-02/182; URBROJ:541-03-1-12-28 od 24. listopada 2012.godine, dajemo:

Očitovanje upravitelja nerazvrstanih cesta odnosno nositelja prava na nerazvrstanim cestama.

Ovime dajem očitovanje da su predmet geodetskog elaborata nerazvrstane ceste i to:

k.o. Koprivnica

k.č.br. 4704/3, 4218/2, 4704/11, 4704/12, 4218/3, 4704/10, 4704/13, 4219/2, 4704/8, 4704/7, 4704/6, 4704/5, 3061, 4690/2, 4705/4, 4705/2, 4705/3, 4690/9, 4691/4

- u naravi nerazvrstana cesta, Dravska ulica,

a sukladno odlukama Grada.

Geodetski elaborat izvedenog stanja prema novom stanju odgovara izvedenom stanju cesta koje su izgrađene odnosno rekonstruirane prije 28. srpnja 2011. godine, tj. prije dana stupanja na snagu Zakona o cestama (NN 84/2011), odnosno koristile su se za promet vozila i bile pristupačne većem broju korisnika do stupanja na snagu navedenog Zakona o cestama.

Snimku izvedenog stanja i geodetski elaborat izvedenog stanja predmetnih nerazvrstanih cesta izradio je ovlaštenu inženjer geodezije Marija Kovačević, mag.ing.geod. et geoinf., broj ovlaštenja Geo 1055, Ured ovlaštenog inženjera geodezije Marija Kovačević, Koprivnica, Ulica Tarašćice 19.

Nositelji prava na zemljištu pozvani su na uvid u geodetski elaborat izvedenog stanja predmetne nerazvrstane cesta javnim pozivom. Javni uvid se održao 16. 7. 2015. godine u prostorijama Grada Koprivnice, Zrinski trg 1, Koprivnica.

GRADONAČELNIK:



**URED OVLAŠTENOG
INŽENJERA GEODEZIJE
MARIJA KOVAČEVIĆ**

Ulica Tarašćice 19, 48000 Koprivnica
e-mail: marija.sedak@gmail.com
mob: 098/ 181 08 79, 097/ 764 73 64
OIB: 50941539566

Suglasnost za obavljanje poslova državne izmjere i katastra nekretnina
KLASA: UP/I-930-03/13-02/45, URBROJ: 541-06-01/5-13-5, Zagreb, 07.08.2013.

OZNAKA: 240/16

Naru itelj:

GRAD KOPRIVNICA

ZRINSKI TRG 1, KOPRIVNICA

OIB: 62112914641

Geodetski stručnjaci koji su sudjelovali na izradi elaborata:

Marija Kovačević, mag.ing.geod. et geoinf.

GEODETSKI ELABORAT

IZVEDENOG STANJA NERAZVRSTANIH CESTA

NC-103

u katastarskoj općini

KOPRIVNICA

ZA NARU ITELJA